MESTIERI

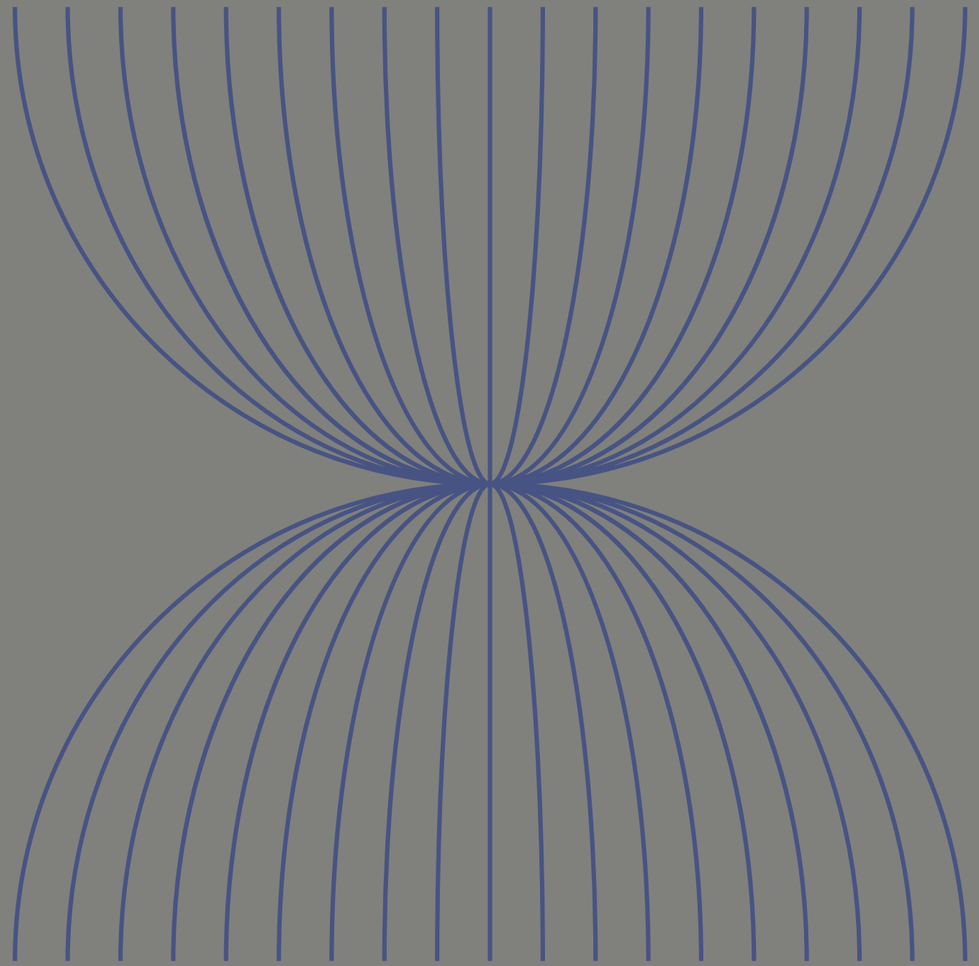

Interni *sartoriali*

Ogni grande progetto architettonico
inizia con una visione.

Trasformarla in realtà è un *mestiere* antico
che oggi integra nuove competenze:
ingegneria avanzata, project management
strutturato, dialogo continuo con
architetti e designer.
Richiede comprensione profonda
dei materiali, padronanza delle lavorazioni
che da generazioni caratterizzano
l’eccellenza manifatturiera italiana,
capacità di affrontare le complessità
tecniche e coordinamento
tra le diverse specializzazioni.

Mestieri è un gruppo di eccellenze italiane
dedicato alla realizzazione su misura di interni
ed elementi architettonici di pregio

We *craft* timeless creations

(BUDRI® + CEOLIN + lamparredo + SKILLMAX + SOMEC TSI) MESTIERI





Unisce *engineering* e *project management* alla filiera interna di *specializzazioni artigiane* per affiancare i professionisti in progetti complessi su terra e mare

Services

MESTIERI

Engineering
e Project Management
in ambito civile

SOMEC TSI

Engineering
e Project Management
in ambito navale

Manufacturing

BUDRI®

Decorative Marble

CEOLIN | lamparredo

Ornamental Metal

SKILLMAX

Interior Millwork

Modello operativo

Architetti
Interior designer
Brand del lusso
General contractor
Istituzioni pubbliche
Clienti privati
Cantieri navali
Armatori



Serramenti esclusivi e facciate iconiche

Scale scultoree

Superfici pregiate

Interni sartoriali

Boutique & Retail

Hospitality & Spazi pubblici

Residenziale

Spazi di lavoro

Musei & Spazi culturali

Yacht & Navi da crociera

Interni sartoriali: le aziende driver

MESTIERI | SOMEC TSI

Gestione tecnica
Consulenza
Design Assist
Value Engineering
Mock-up

Gestione operativa
Project Management
Gestione finanziaria
Approvvigionamento
Direzione lavori
Gestione cantiere
Commissioning

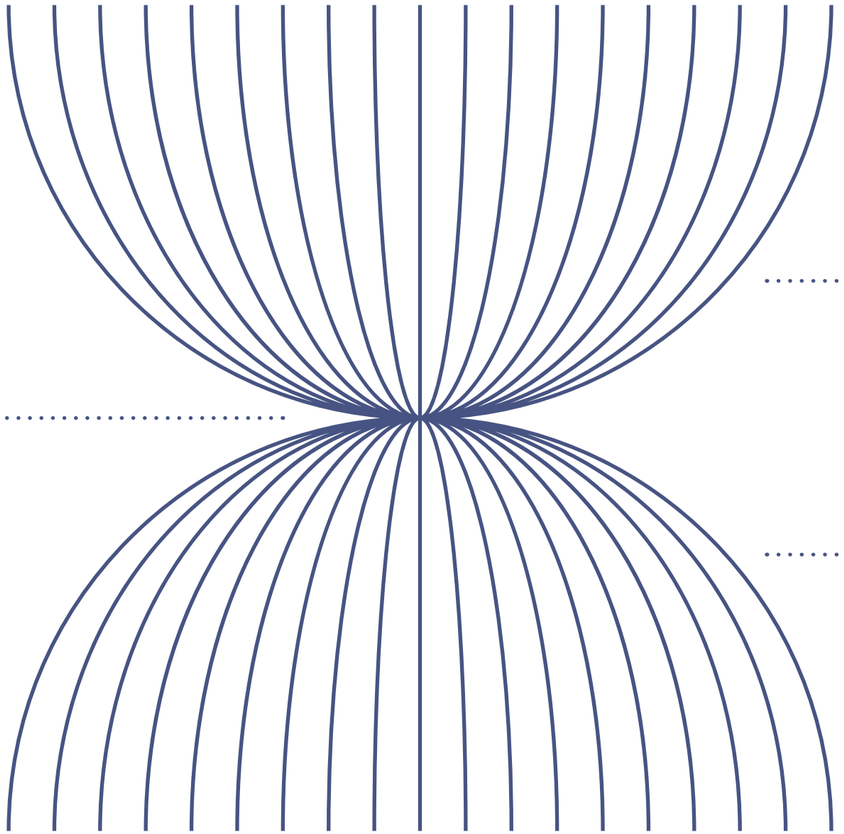

SKILLMAX
BUDRI®
lamparredo
CEOLIN

Legno, marmo, metallo: le competenze manifatturiere del gruppo per una produzione integrata e su misura, dalla materia prima al dettaglio finale

+

Nei progetti più complessi, l'ecosistema del gruppo Mestieri si allarga a partner selezionati, ampliando le capacità produttive e multimateriche per una risposta integrata e completa

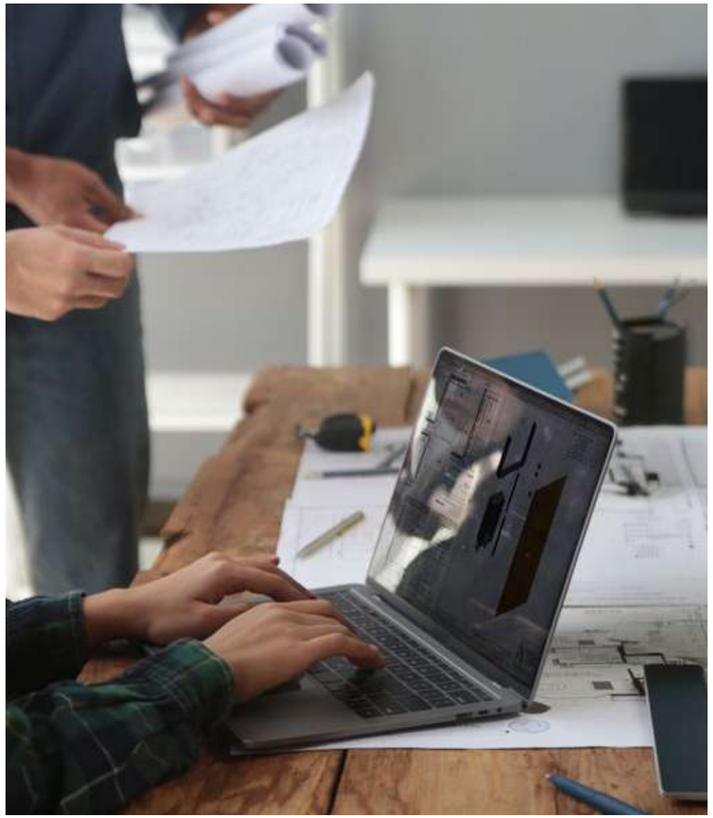

MESTIERI
TSI

—

Specialisti nella gestione tecnica e operativa
in ambito civile e navale

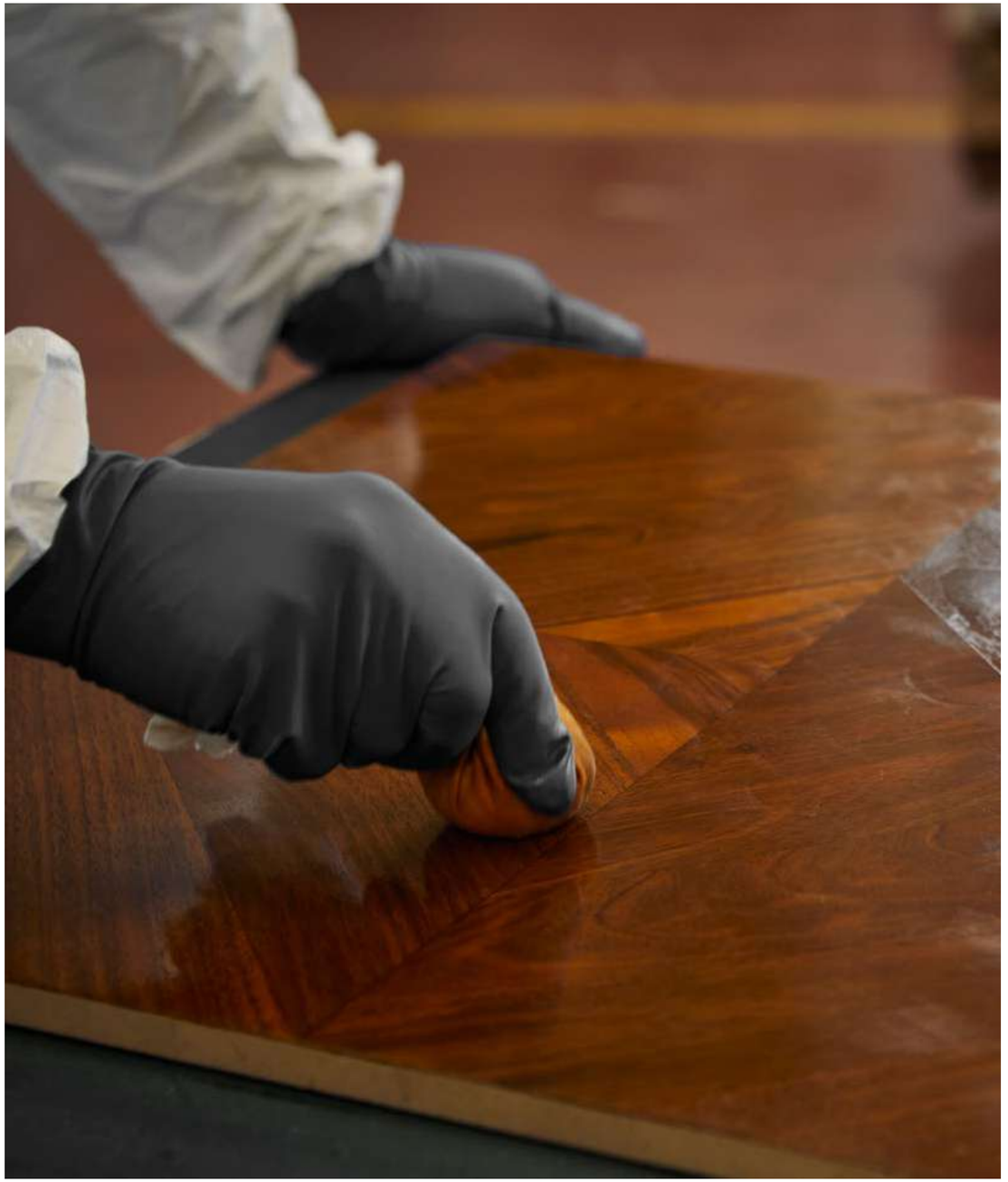







SKILLMAX
BUDRI
LAMPARREDO
CEOLIN

—

Specialisti nelle lavorazioni di legno, marmo e metallo

Thinking/
Making

Ogni interno è unico.
Tra cura e dettaglio,
tra mano e visione.
Diamo forma allo spazio
trasformando ogni
ambiente in emozione
da vivere

Dall’idea alla realizzazione: processi integrati *end-to-end*



1

PROGETTAZIONE
PROJECT MANAGEMENT
DESIGN ASSIST
VALUE ENGINEERING
DESIGN EXECUTION
MOCK-UP

2

PRODUZIONE
IN-HOUSE
OUTSOURCING

3

INSTALLAZIONE
COMMISSIONING
AFTER-SALES
RESTYLING

4

CERTIFICAZIONE
TESTING
PRODUCTION MONITORING

Un metodo strutturato che governa il progetto lungo l’intero ciclo di vita, attraverso un unico interlocutore garante dell’intera filiera. Questo approccio mantiene coerenti scelte progettuali, materiali e standard qualitativi dall’inizio alla fine dell’intervento.

La continuità del processo consente inoltre di individuare per tempo le soluzioni più adatte a ogni fase, di adattare con agilità tempi e risorse mantenendo alto il risultato, e di garantire, anche a distanza di anni, la stessa qualità esecutiva attraverso servizi di assistenza e aggiornamento. Un metodo pensato per durare quanto l’opera stessa.

Dove altri vedono un limite, noi vediamo un progetto. È la nostra *creatività risolutiva*, quella capacità di comprendere e immaginare ciò che ancora non esiste

Project Management

Ogni progetto prende forma prima ancora che i lavori inizino.
Dalla lettura dello Scope of Work all'elaborazione della strategia operativa, Mestieri costruisce il framework entro cui idea, tempi e risorse trovano la loro coerenza. In ambito civile come navale, l'approccio si adatta alla natura dell'intervento: nuova costruzione o ristrutturazione, newbuild o refit.

La pianificazione anticipa le criticità: un piano di mitigazione del rischio strutturato e un sistema di coordinamento attivo garantiscono che ogni fase si sviluppi secondo gli obiettivi condivisi. L'avanzamento è monitorato con continuità, e i piani d'azione si aggiornano in tempo reale per mantenere il controllo su ogni variabile.







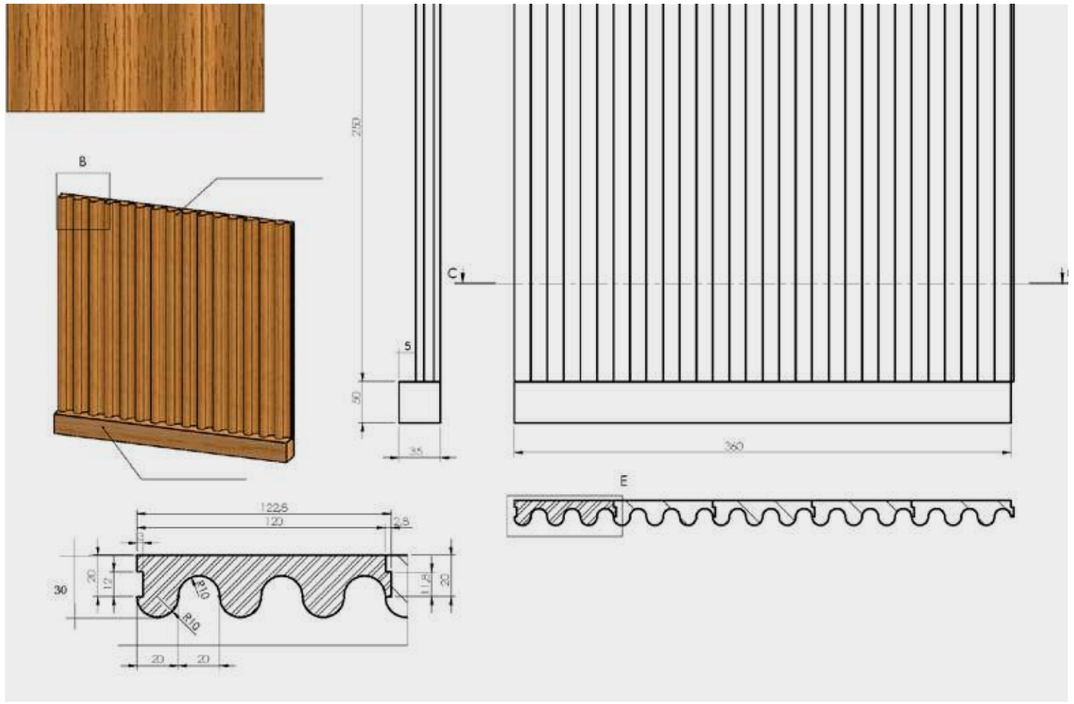

Design Assist

Il progetto si misura con la realtà: materiali, budget, fattibilità tecnica.
Nella prima fase di design, Mestieri affianca il team di progettazione come interlocutore attivo, traducendo il concept in scelte concrete attraverso consulenza specializzata, analisi di progetto e verifica delle compatibilità economiche.

La selezione e il campionamento dei materiali avvengono in dialogo continuo con la visione creativa, mentre i mock-up in scala 1:1, completati da tavole tecniche e rendering, consentono di verificare proporzioni, finiture e dettagli costruttivi prima che il progetto entri in produzione.

Value Engineering & Design Execution

La seconda fase trasforma il progetto in un sistema produttivo completo.
Shop drawings e calcoli strutturali definiscono ogni dettaglio esecutivo; le specifiche tecniche e il computo dei materiali forniscono la base per una pianificazione produttiva precisa e senza ambiguità.

Mock-up area

Attraverso la realizzazione di prototipi ad alta fedeltà
si verifica l'applicabilità delle soluzioni tecniche sviluppate
e si fornisce al cliente una visione realistica dell'opera
prima della produzione.

Il progetto acquisisce un ulteriore livello di verifica e precisione
tramite il controllo della qualità costruttiva, la conferma
delle finiture e la validazione delle scelte progettuali.
Nel passaggio da virtuale a reale, eventuali criticità emergono
in anticipo e possono essere risolte con interventi mirati,
in modo da ridurre gli imprevisti in fase esecutiva.









Crafted beauty: approccio sartoriale spinto all'estremo, che unisce maestria manuale e tecnologia evoluta

Saper fare artigianale e capacità tecnologiche avanzate

La qualità di un interno sartoriale dipende anche dalla qualità della sua filiera. Mestieri opera su due livelli complementari: una rete produttiva interna, costituita dalle aziende manifatturiere del gruppo, e un ecosistema di partner esterni selezionati per competenza, affidabilità e capacità di ampliare il repertorio dei materiali e delle lavorazioni disponibili. Questo approccio garantisce flessibilità senza compromettere il controllo: dalla negoziazione contrattuale alla gestione della qualità in produzione, ogni anello della catena è presidiato con metodo.







La manifattura del Gruppo

Gli interni sartoriali di Mestieri prendono forma attraverso le competenze di quattro aziende manifatturiere del Gruppo, ciascuna specializzata nella propria materia: il legno, il metallo, la pietra.

Un patrimonio produttivo integrato, che garantisce controllo diretto sulla qualità, coerenza tra progetto e realizzazione, e la capacità di gestire la complessità di ogni commessa con la precisione che i progetti di alta gamma richiedono.

Legno
Forte di una specializzazione nella lavorazione del legno e di un approccio multimaterico, Skillmax realizza arredi e finiture in legno attraverso un processo produttivo interamente interno: carpenteria, assemblaggio e verniciatura, con un catalogo di oltre 3.000 finiture in costante aggiornamento.

Metallo
Lamparredo e Ceolin sono specializzate nella realizzazione di strutture, arredi, complementi ed elementi ornamentali in metallo su misura, con finiture uniche in acciaio inox, ottone e bronzo, senza limiti di scala.

Marmo
Budri è specializzata nella lavorazione su misura di marmi, onici e pietre semipreziose. Crea rivestimenti e complementi d'arredo in collaborazione con designer internazionali. La fusione di artigianalità e tecnologia avanzata consente di lavorare i materiali lapidei con libertà compositiva.









Una rete di partner selezionati per progetti chiavi in mano integrati

Accanto alla manifattura interna, Mestieri opera attraverso una selezione di eccellenze produttive italiane dall'alta competenza tecnica, chiamate a rispettare gli stessi standard qualitativi della produzione in-house.
Specialisti con cui costruire un rapporto di collaborazione continuativa, che amplia le capacità del gruppo fino a coprire ogni esigenza progettuale: dalla gestione completa degli ambienti in formula chiavi in mano, alla personalizzazione più spinta.

Per il cliente, questo si traduce in vantaggi concreti: accesso a un repertorio più ampio di materiali e lavorazioni, un interlocutore unico che coordina e risponde dell'intera filiera, tempi garantiti anche nelle fasi di picco produttivo, e la flessibilità necessaria per gestire commesse dalle complessità diverse.

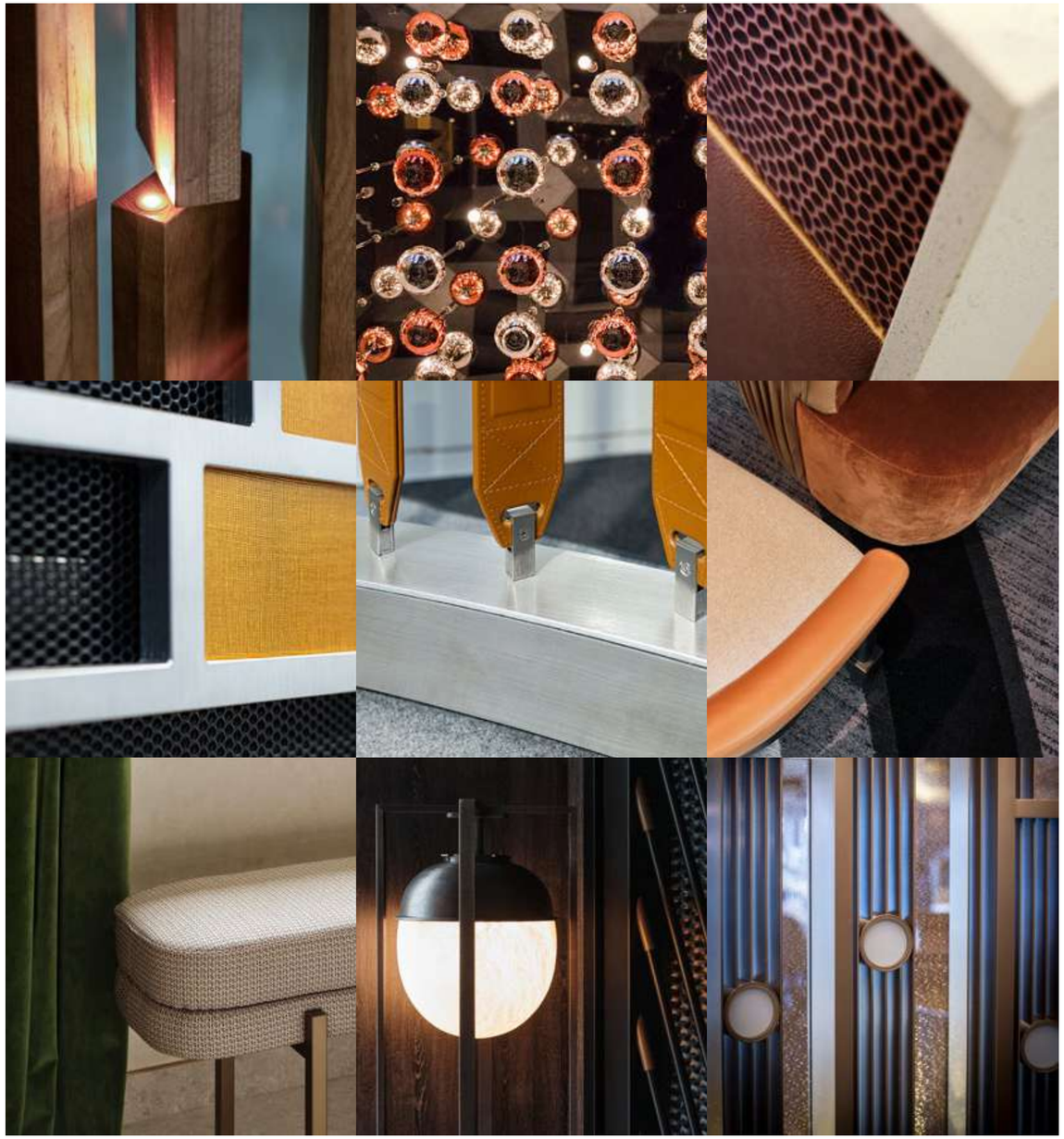

Ogni installazione è una promessa mantenuta. *Dal progetto al cantiere*, in terra come a bordo, portiamo la precisione fino all'ultimo dettaglio

Installazione qualificata

L'installazione è il momento in cui il progetto diventa realtà, e la qualità della realizzazione si misura proprio qui. Mestieri interviene con squadre specializzate, interne ed esterne, formate con continuità e supervisionate da un coordinamento tecnico dedicato, garantendo che la precisione del progetto si trasferisca intatta nella fase esecutiva. La logistica e il setup del magazzino, la gestione delle operazioni di installazione e la sincronizzazione del flusso dei materiali sono organizzati con metodo per permettere che ogni elemento sia disponibile nel momento e nel luogo giusto.

Il coordinamento, la verifica e il monitoraggio continuo consentono di mantenere il controllo su un processo complesso, in cui sicurezza, qualità e rispetto dei tempi operano come un sistema integrato.












Commissioning

La chiusura di un progetto richiede la stessa attenzione del suo avvio. Mestieri presidia la fase di commissioning con un processo strutturato: archiviazione della documentazione, una pre-punch list interna che anticipa le criticità e garantisce qualità e tempestività d'intervento, la gestione della punch list ufficiale e la verifica finale prima della consegna.

La consegna al cliente comprende sample book e tutta la documentazione tecnica necessaria, inclusa quella richiesta dagli enti di classifica per le installazioni navali, garantendo una transizione completa e tracciata tra la fase realizzativa e la vita dell'opera.

After-Sales e Restyling

Il rapporto con il cliente prosegue oltre la consegna. Mestieri assicura assistenza tecnica continuativa attraverso un servizio di garanzia e manutenzione dedicato, per preservare nel tempo la qualità e l'integrità degli interni realizzati.

Nel tempo, anche gli ambienti più riusciti si confrontano con l'evoluzione del gusto e delle aspettative. Mestieri affianca il cliente anche in questa fase, con un servizio di rinnovamento che consente di aggiornare il design preservando il più possibile l'esistente: nuove palette cromatiche, arredi rinnovati, finiture aggiornate.

Non un intervento strutturale, ma una reinterpretazione mirata che restituisce agli spazi una nuova contemporaneità.





Ogni passaggio viene misurato, confrontato, affinato: il *controllo continuo* è la nostra garanzia di precisione

Testing & Production Monitoring

In ogni fase, il modello digitale e la realizzazione vengono messi a confronto per confermare la piena corrispondenza tra progetto teorico, realizzazione e installazione.

Tramite rilievi strumentali e misurazioni si acquisiscono dati accurati lungo tutto lo sviluppo dell'opera, così da individuare tempestivamente eventuali scostamenti e intervenire il prima possibile con gli opportuni affinamenti.

È questo monitoraggio continuo che garantisce il controllo dell'intero processo, ottimizza tempi e risorse e supporta con dati precisi tutte le decisioni tecniche.





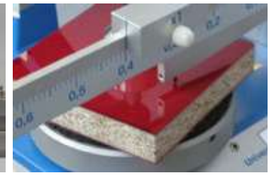

On Land

Boutique & Retail

Gli spazi retail di Mestieri traducono l’identità di una maison in un linguaggio spaziale coerente, capace di viaggiare su più location nel mondo mantenendo gli stessi tempi e la stessa qualità esecutiva.

Ogni finitura, ogni dettaglio viene calibrato per restare riconoscibile e su misura, anche quando il progetto si moltiplica

→
Printemps New York, dove moda, design, ospitalità e cultura convivono in oltre 450 marchi.

Firmato dalla designer francese Laura Gonzalez, lo spazio di oltre 5.000 metri quadri fonde lo stile Art Déco originale dell’edificio con il lusso moderno e l’eleganza di un tipico appartamento parigino. Mestieri ha coordinato le lavorazioni artigianali italiane di Budri, Lamparredo e Ceolin nelle suggestive stanze a tema.





Nel Salon di Printemps New York, tre grandi gazebo in ferro battuto custodiscono oltre 1.000 foglie, realizzate una a una dagli artigiani di Ceolin.

Un dettaglio scenografico che trasforma l'artigianalità in linguaggio decorativo, in perfetto dialogo con lo stile Art Déco dello spazio.







↓
In occasione di Design Miami, per l’installazione Louis Vuitton firmata Patricia Urquiola, Mestieri ha contribuito alla scenografia di un paesaggio desertico ispirato alle Rose del Deserto, dove minerale e vegetale, morbido e duro convivono. Dune, muri e colonne condividono la stessa texture granulosa rosa pesca, ottenuta mescolando polvere di sughero alla vernice.

Sviluppate in 3D e realizzate in materiale espanso leggero completamente verniciato, le strutture sono state assemblate internamente, smontate e codificate componente per componente per l’imballo e la spedizione.

→
Nel cuore di Palazzo Avino, a Ravello, The Pink Closet: boutique esclusiva i cui interni, progettati dall’architetto Celestino Cristina, combinano pelli pregiate, ottone lavorato e superfici ricercate per un’atmosfera sofisticata e accogliente.

Giochi di luce, texture materiche e continuità visiva degli arredi su misura danno all’ambiente un forte carattere distintivo, mentre la collaborazione con Budri per le superfici in marmo esalta il pregio degli spazi con dettagli unici. Il risultato è una boutique dal forte impatto scenografico, dove materiali nobili e design sartoriale dialogano con l’anima raffinata dell’hotel.



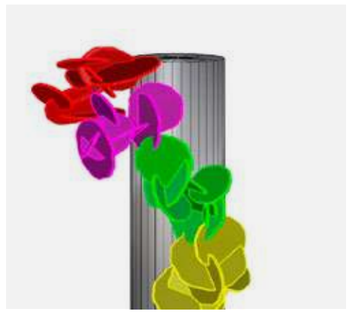







↑
Store Jimmy Choo, Westfield London: un linguaggio estetico elegante e contemporaneo, dove ogni dettaglio è stato studiato per valorizzare il prodotto esposto e l'esperienza del cliente.

Gli arredi a nicchia giocano con trasparenze e riflessi grazie a fondali in specchio sospeso a parete, mentre le strutture espositive, rifinite con verniciature speciali effetto ottone spazzolato e completate da ripiani in pregiato marmo Calacatta Rosa, conferiscono all'ambiente matericità e ricercatezza.

→
Missoni, New York. Linee essenziali, materiali ricercati e dettagli che diventano protagonisti: un tavolo ovale con gambe semicircolari effetto metallo e ripiani in vetro extrachiaro si abbina a una parete minimale con appenderie nascoste e illuminazione LED integrata, per un progetto che unisce leggerezza visiva e raffinatezza contemporanea.









←
Serapian, Villa Serapian Ginza a Tokyo. La sapienza di Budri, all’interno di Mestieri, ha dato forma a complementi d’arredo e pezzi di design in marmo e pietre semipreziose, in un dialogo tra artigianalità, design contemporaneo ed eccellenza italiana.

→
Saint Laurent, Avenue Montaigne a Parigi. Mestieri, attraverso Budri, ha realizzato espositori, display e nicchie in marmi pregiati, tra cui Giallo Siena, Confusion Red e Invisible Blue, per un progetto su misura in perfetta sintonia con l’eleganza architettonica della Maison.

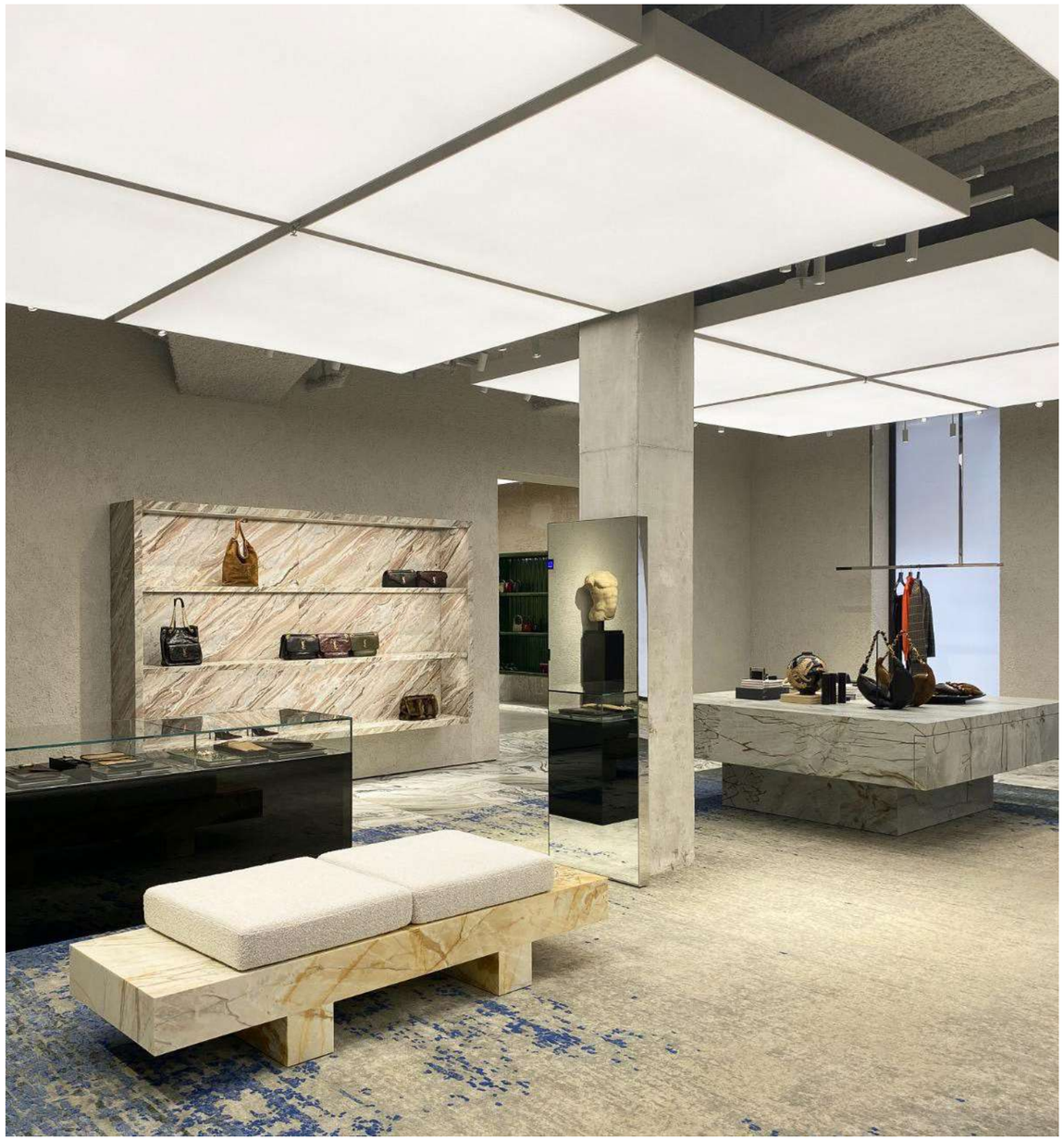

Hospitality & Spazi pubblici

Gli interni di Mestieri dedicati a hospitality e spazi pubblici accompagnano l’ospite attraverso ambienti diversi, dalla hall alle camere, fino ai ristoranti e agli spazi comuni, mantenendo un linguaggio coerente in ogni fase del percorso.

Mestieri opera spesso su strutture esistenti e di pregio, dove rinnovare significa rispettare una storia e allo stesso tempo darle nuova voce, attraverso arredi completamente su misura e ambienti consegnati chiavi in mano.



→
Bulgari Hotel Roma, dove l’ospitalità incontra l’alta manifattura italiana. Boiserie e intarsi in noce nazionale rivestono corridoi e soffitti, mentre il ristorante si veste di cassettoni e screen curvi in ottone e legno: un capolavoro di artigianalità interamente manuale.



The Excelsior, a Luxury Collection Hotel, Firenze. Il Cosimo Rooftop Restaurant & Bar si affaccia sulla città con vista a 360°: arredi e rivestimenti su misura creano un'atmosfera elegante dove il design incontra il panorama fiorentino.

Banchi su misura con intarsi in legno massello e bottigliere in tubolare d'ottone completano lo spazio, mentre il retrobanco si impreziosisce di vetri decorativi di ispirazione londinese che richiamano un cielo stellato.

Il bancone del bar Donatello, rivestito in pietra naturale, è affiancato dal retrobanco "Lo Scoglio", realizzato in materiali alleggeriti e decorato a mano per riprodurre fedelmente l'aspetto della pietra, mentre una scenografica bottigliera in ottone brunito, con mensole in vetro su disegno e illuminazione LED, ne valorizza l'insieme.

L'area Library & Relax, con nicchie oltre i 4 metri, si arricchisce di carta da parati, torciglioni in legno massello e profili in ottone brunito. Porte di grande altezza rivestite in pelle, un soffitto decorato a mano con specchi incassati e banquette su misura, rifinite con dettagli in rete di ottone e cuscinature in pelle, completano un progetto dove artigianalità e ricercatezza si fondono in ogni dettaglio.

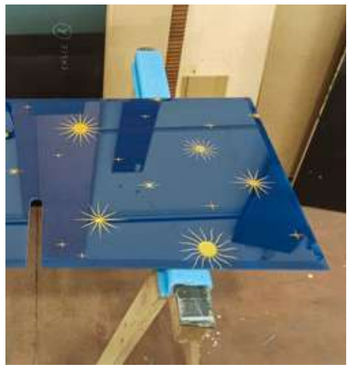













Nolinski Hotel, Venezia.
Mestieri ha progettato e realizzato i principali elementi d'arredo dell'hotel, dalle camere alle aree comuni.
Nelle camere, arredi in metallo e vetro, mobili vanity e box doccia in acciaio forgiato e ottone naturale, porte scorrevoli in ottone naturale, tavoli e sedie in alluminio naturale, oltre a specchi su testata letto con il logo Nolinski personalizzato.

Nelle aree comuni, il bancone del Bar Library al terzo piano si distingue per rivestimenti e inserti in ottone naturale, mensole in acciaio e vetro e retroilluminazione integrata su un muro storico sagomato, mentre il Caffè al piano terra è interamente vestito in acciaio spazzolato, con porte sagomate e finiture pregiate.

Completano il progetto il rivestimento in acciaio forgiato del vano scala piscina, il bancone e le vetrine della Spa in acciaio inox lucido, le porte motorizzate d'accesso alle cucine del ristorante e la segnaletica ai piani in ottone brunito.













←
Hotel Principessa, Forte dei Marmi.
Le partizioni degli ambienti sono definite da vetrate in vetro cannettato curvo con profili in ottone brunito, per un gioco di trasparenze e riflessi.
Le nicchie attrezzate integrano arredi in legno tranciato chiaro e rivestimenti in marmo travertino, valorizzati da illuminazione LED che ne accentua matericità e profondità.

Una struttura decorativa sospesa in ottone brunito, con vetri artistici pendenti, definisce l'identità scenografica dello spazio, mentre mensole in marmo incassate dialogano con l'architettura circostante.

Il banco reception, interamente rivestito in marmo, è il fulcro dell'ambiente, sovrastato da una struttura in tubolare di ottone brunito e inserti in vetro cannettato. Un progetto di lusso contemporaneo, dove ottone, vetro e travertino dialogano in equilibrio.

→
Marriott Duo Hotel Milano, riqualificazione camere e aree comuni.
Per l'hotel, precedentemente noto come Four Points by Sheraton, è stato realizzato in circa sei mesi un intervento di riqualificazione di immagine e funzionalità della struttura, mantenendone gli standard di accoglienza quattro stelle e garantendo la piena operatività dell'hotel per l'intera durata dei lavori.

L'intervento ha interessato oltre 100 camere e le principali aree comuni, tra cui reception, lounge, cocktail bar e ristoranti. Le forniture, in legno laminato e metallo verniciato, hanno incluso arredi custom, rivestimenti decorativi, elementi di reception e banconi.





Palazzo Avino, gioiello della Costiera Amalfitana tra vicoli di ciottoli e agrumeti. Per le suite, arredi completi su misura dove legno pregiato si combina con ceramiche artigianali, specchi anticati e tessuti di pregio, creando atmosfere che dialogano con la bellezza del paesaggio.







→
Al 7° piano dell'Armani Hotel Milano, l'Armani/Bamboo Bar, Best Hotel Bar 2025 secondo Forbes Travel Guide, si apre sulla città con vista mozzafiato.

Arredi e rivestimenti su misura traducono il linguaggio minimalista e contemporaneo distintivo del brand in uno spazio esclusivo.



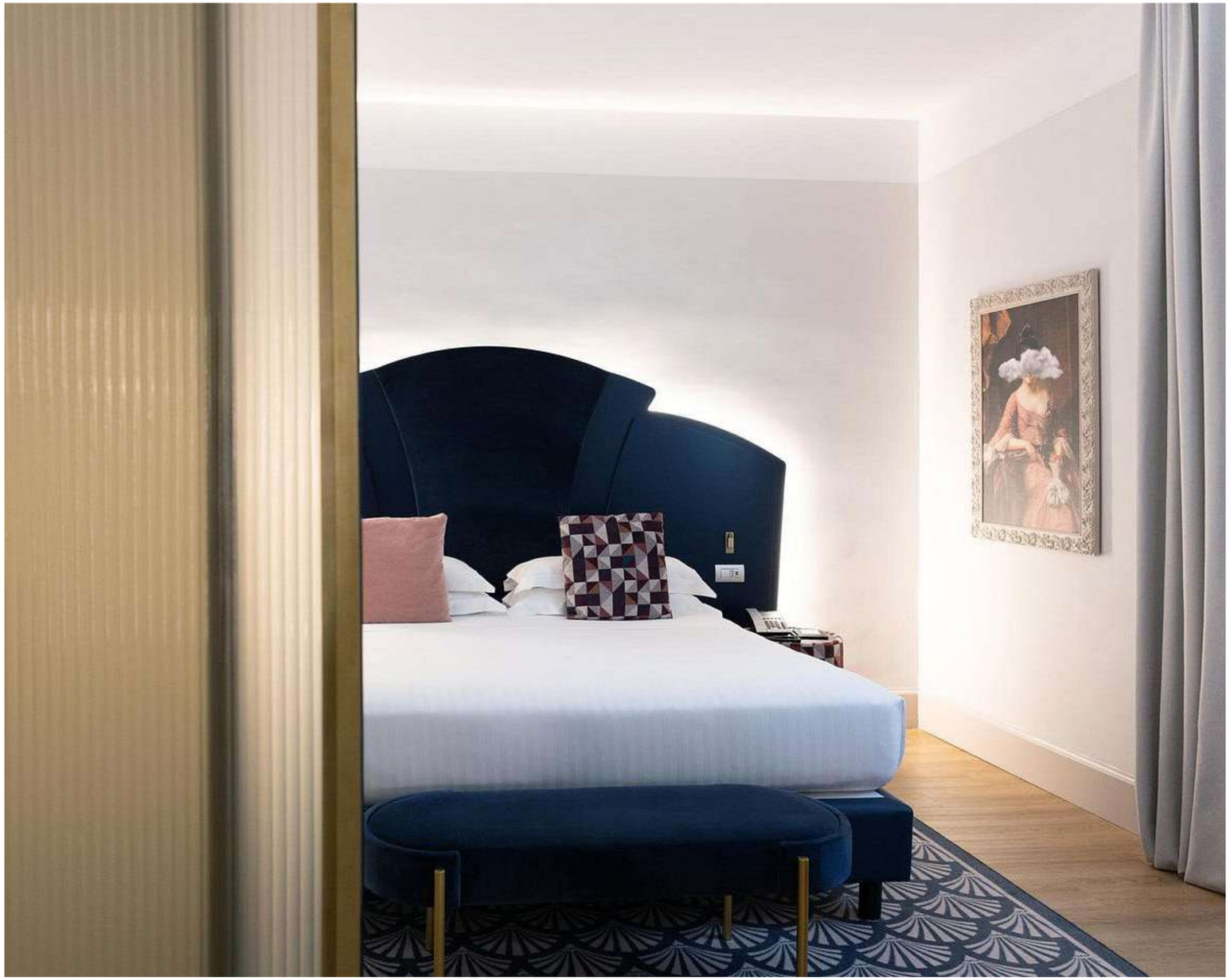

Arredi su misura per le camere dell’Anglo American Hotel Florence, Curio Collection by Hilton: testate letto, consolle multifunzione e mobili bagno, pensati per coniugare eleganza, comfort e funzionalità.

Le testate abbinano un pannello centrale in legno laccato a pannelli laterali imbottiti e rivestiti in tessuto, con illuminazione Flex LED integrata sul fondale per un’atmosfera accogliente.

Le consolle, complete di mobile bar integrato, giocano su profili laccati bianchi e ante laccate per profondità e volumi, con piani ovali in laminato su gambe in tubolare metallico effetto ottone.

I mobili bagno, in materiali idrofughi dalle forme morbide e curve, uniscono resistenza all’umidità e ricerca estetica, completando un insieme di arredi esclusivi e coordinati, dal carattere ricercato e contemporaneo.

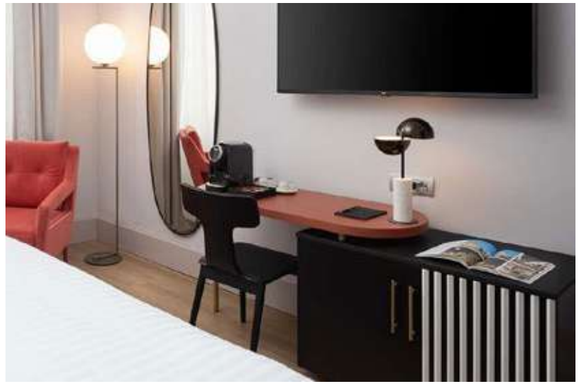





W Florence: fornitura di arredi e complementi per gli ambienti dell'hotel. Due modelli di poltroncine dal design curvo e avvolgente, pensate per intimità e comfort. Il primo, su base cilindrica rivestita in pelle nera, si distingue per lo schienale avvolgente in tessuto a texture geometrica bicolore bianco e nero, dal forte carattere grafico.

Il secondo, con gambe tornite in nero opaco, abbina una seduta in pelle marrone a uno schienale in tessuto oxford chiaro, per un contrasto materico caldo e sofisticato.

Completano la fornitura i tavolini con gamba tornita in legno massello laccato nero e piano circolare in marmo.

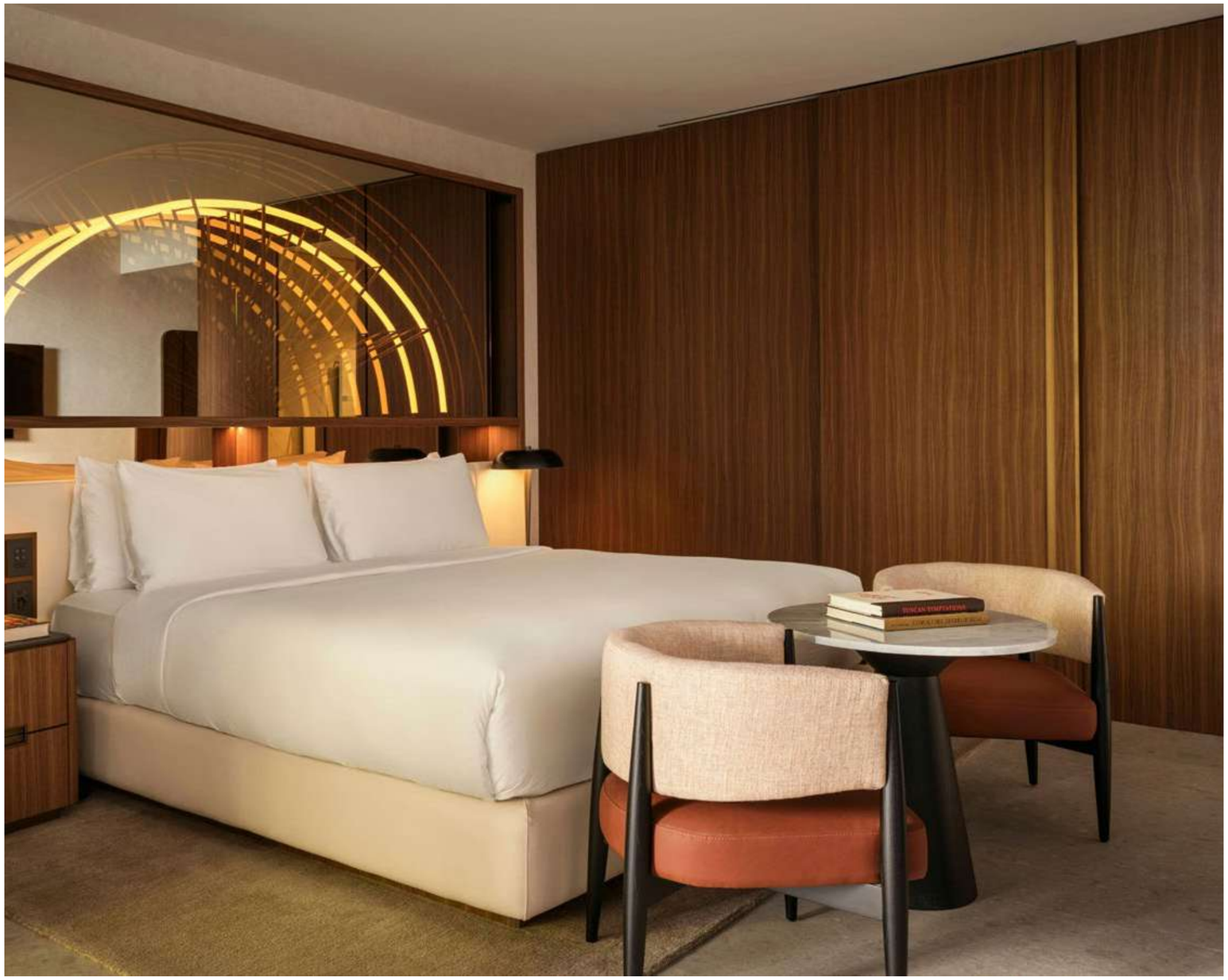



Ray-Ban House, Store Restaurant
a SoHo, New York: nato dall'integrazione
tra negozio e lounge bar per eventi,
il progetto è passato da render
a realtà, definendo un ambiente fluido
e avvolgente, soprannominato
"Bubble" per le sue forme morbide.

La struttura, in materiali alleggeriti
con finitura metallica, è stata
assemblata in sede con dime in scala
1:1 per la massima precisione, poi
spedita e montata in loco: stuccatura
e verniciatura finale hanno eliminato
ogni giunzione, restituendo l'effetto
di un unico volume monolitico.

Nicchie curve rivestite in specchio
amplificano lo spazio, mentre un soffitto
specchiato ne accentua luminosità e
profondità. Completano l'area lounge
un bancone tridimensionale su misura,
tavoli con finitura cromata e piano
in vetro, e le casse audio integrate
negli arredi.

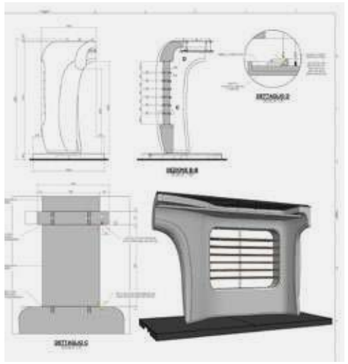









Il ristorante Replay a Milano è un ambiente esclusivo interamente rivestito in legno, dove ogni superficie contribuisce a un'unica visione d'insieme. Il progetto si ispira all'eleganza di uno yacht di lusso, tradotta in un design raffinato che affida al mogano verniciato lucido il compito di valorizzare la naturale bellezza delle venature del legno.

L'elemento distintivo dello spazio è il soffitto curvo, progettato per richiamare lo scheletro strutturale di uno yacht: una scelta che non è solo estetica, ma dà forma a un'atmosfera avvolgente e sofisticata, capace di trasformare la cena in un'esperienza immersiva.

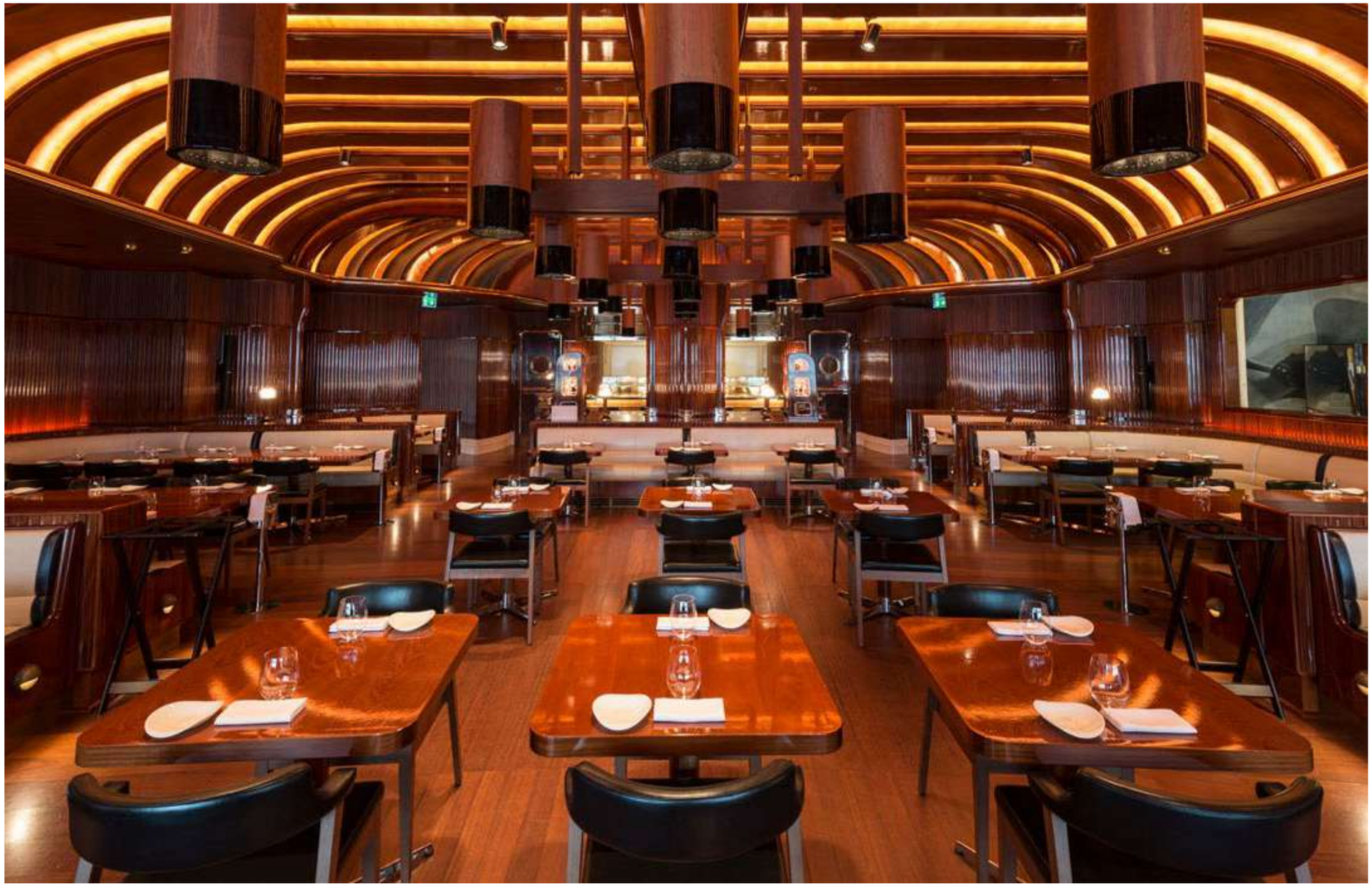





↑
A Miami, il terminal crociere più grande al mondo, inaugurato nel 2025 per gestire fino a 36.000 passeggeri al giorno. Mestieri, attraverso TSI, ha realizzato le finiture in legno lavorate a mano delle aree premium, tra sale VIP, check-in e spazi dedicati a MSC Crociere, oltre a 12.000 mq di pannelli acustici che evocano il movimento delle onde dell'oceano.

→
Aeroporto Internazionale di Doha, Qatar. Realizzazione degli arredi per aree comuni di rilievo, in collaborazione con lo studio ACPV Architects Antonio Citterio Patricia Viel di Milano. Tra i materiali impiegati, teak, noce canaletto, pelli pregiate per le boiserie, ottone e acciai con finiture speciali. Materiali e lavorazioni personalizzati sono stati integrati mantenendo elevati standard qualitativi, grazie al coordinamento tra progettazione, ingegnerizzazione e produzione.



Workspaces

Gli ambienti di lavoro firmati Mestieri rispondono alle esigenze di realtà corporate e sedi direzionali, dove spazi di collaborazione e spazi di concentrazione convivono nello stesso progetto.

Integriamo tecnologia, comfort acustico e requisiti di certificazione in ambienti che diventano estensione naturale dell'identità aziendale, anche agli occhi di chi ci lavora ogni giorno.

→
Per la sede di EssilorLuxottica a Kensington, Londra, è stato realizzato un intervento di interior fit-out su circa 2.800 mq di uffici direzionali, con una vasta fornitura di boiserie architettoniche e arredi completamente custom-made.

Il progetto ha previsto circa 500 mq di boiserie su misura come elemento architettonico caratterizzante, tra pannellature impiallacciate a tutta altezza, armadiature integrate, pareti attrezzate e rivestimenti speciali, progettati per continuità visiva e perfetta integrazione con impianti e tecnologie.

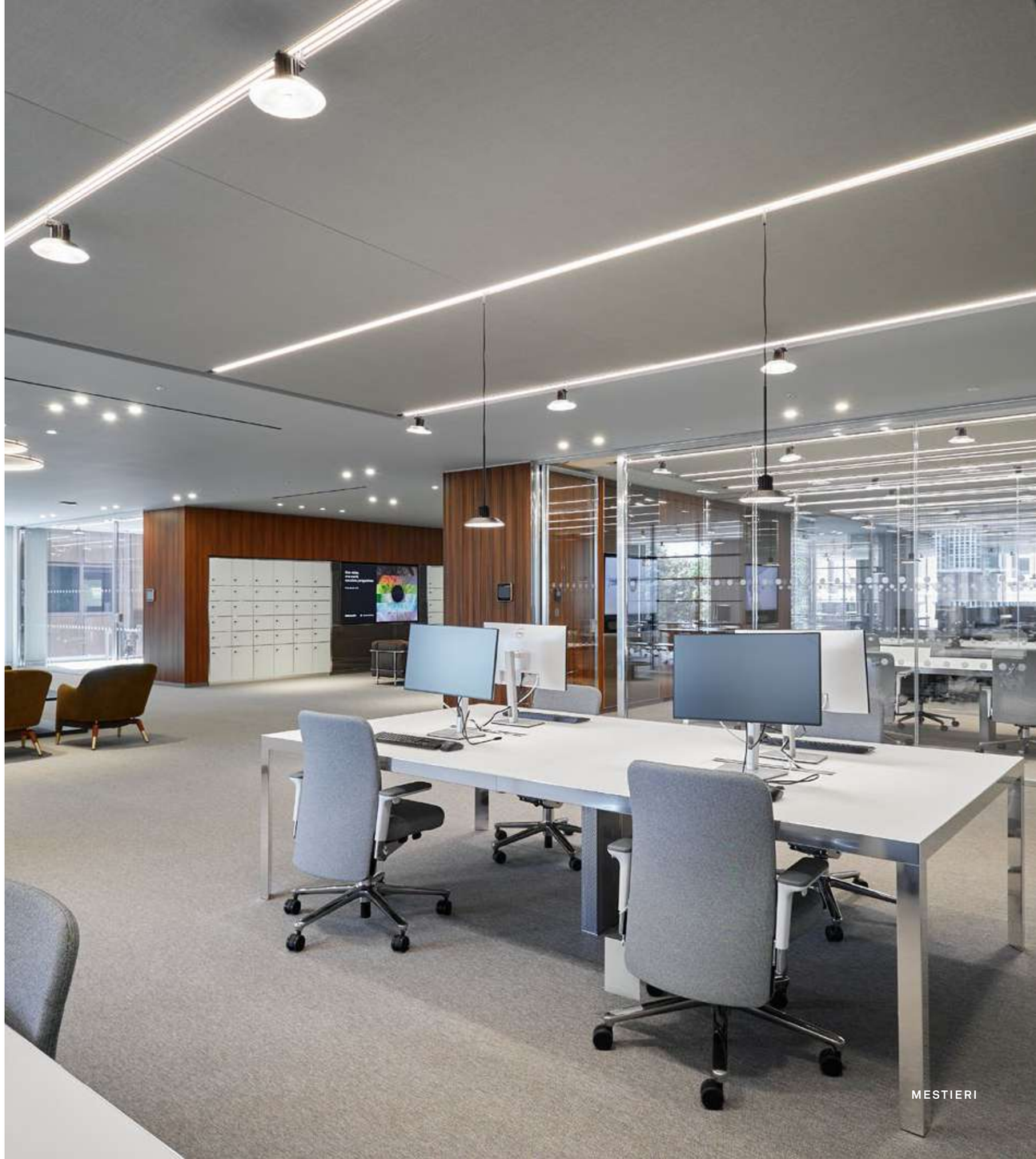



La break area, concepita come spazio multifunzionale, si distingue per un elemento centrale custom e volumi contenitivi integrati, con finiture scure e superfici continue coerenti con il posizionamento internazionale del brand.

La reception principale, con boiserie custom, bancone su misura e dettagli materici di pregio, definisce uno spazio elegante e identitario.

L'intervento ha compreso anche gli arredi custom di sale riunioni e aree comuni: dalle boardroom executive con tavoli bespoke e integrazione audiovisiva alle zone informali con nicchie attrezzate e aree lounge.







←
Huawei, sede di Roma.
Arredi su misura per gli spazi del brand, dove il legno si integra armoniosamente nelle colonne architettoniche dell'ambiente.

Il progetto comprende tavoli, panche ed elementi espositivi custom-made, pensati per garantire continuità estetica e funzionale. Le colonne in cartongesso sono state rivestite su misura, dando vita a un sistema integrato di arredo e architettura.

↓
BMW, showroom a Monaco di Baviera.
Un'installazione scenografica ispirata alla leggerezza e all'eleganza di una tenda sospesa: lamiera stirata calandrata, montata su struttura intelaiata e rifinita con una speciale vernice iridescente a effetto degradante, che sfuma dall'alto verso il basso creando suggestivi giochi di luce e riflessi.

Sospesa al soffitto tramite funi, pendinature e cavi in acciaio, la struttura conferisce all'installazione un'estetica dinamica e leggera, per un elemento architettonico di grande impatto visivo che esprime i valori di innovazione, tecnologia ed eleganza del marchio.

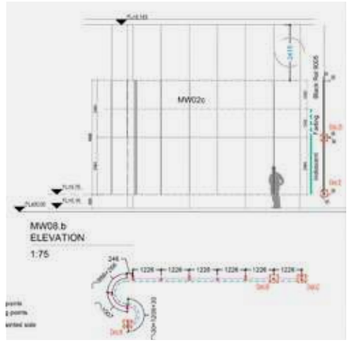





Museums

Gli spazi museali e culturali di Mestieri nascono dal dialogo tra progetto e conservazione, in stretto coordinamento con soprintendenze ed enti di tutela. Ogni intervento convive con le opere esposte, rispettando vincoli di climatizzazione, sicurezza e illuminazione tecnica, sia in progetti di nuova realizzazione sia in interventi di restyling su spazi esistenti.

In questo secondo caso, il confronto è con edifici storici da rispettare, percorsi espositivi già consolidati e cantieri che spesso procedono a fianco dell'apertura al pubblico: un equilibrio che richiede esperienza tanto quanto sensibilità progettuale.

→
Musée National de la Marine,
Palais de Chaillot a Parigi.
Uno tra i più grandi progetti di allestimento museale mai realizzati in Francia, diretto dall'agenzia di scenografia britannica Casson Mann.

Mestieri, attraverso Lamparredo, ha completato le scenografie del percorso espositivo, tra vetrine originali e ambientazioni immersive che raccontano la storia della Marina francese e l'arte della navigazione.



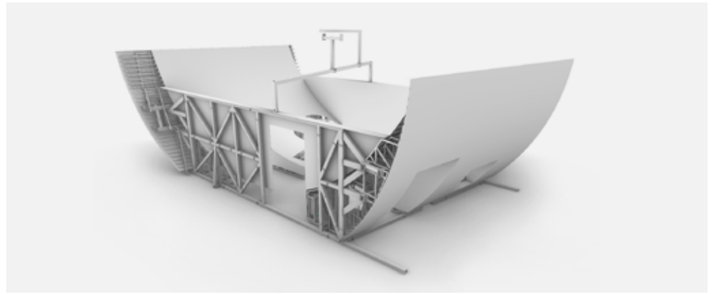







Dedicata alle tempeste e ai naufragi, La Vague è una sala immersiva dominata da un'onda monumentale. Proiezioni video e sonore evocano una tempesta in mare e accompagnano i grandi dipinti di relitti esposti nello spazio.

Lamparredo ha realizzato l'onda: una struttura metallica lunga 20 metri, larga circa 12 e alta 8, assemblata in cantiere e rivestita in cartongesso. Forme e superfici sono state sviluppate per accogliere i contenuti multimediali e offrire ai visitatori un'esperienza multisensoriale.



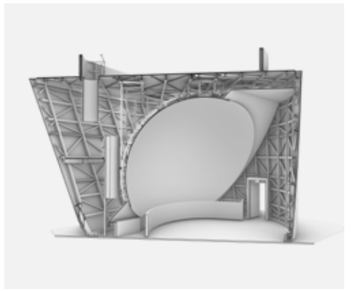





La Coque de Bateau apre il percorso museale: un monolite nero che riproduce a grandezza naturale la prua di un transatlantico. Mestieri l'ha realizzata attraverso Lamparredo, con una struttura metallica rivestita in cartongesso alta circa 8 metri, in una sala che ne misura 12.

All'interno, un film viene proiettato su una semisfera di 7 metri di diametro che sovrasta i visitatori e ne moltiplica i punti di vista.

È stato l'elemento più complesso dell'allestimento: l'involucro si trova a ridosso dell'edificio storico tutelato, e la sola progettazione ha richiesto due anni.



Il vero spettacolo di questo museo è offerto dalle vetrine.

Grandi rettangoli trasparenti che sembrano galleggiare nella penombra, con all'interno un'armata di modellini, da piccole navi in bottiglia a immensi esemplari da addestramento.

Rispondendo alla sfida tecnica dell'edificio (l'assenza di ventilazione meccanica obbliga a collocare gli oggetti sotto teca), queste vetrine definiscono l'identità museografica dell'esposizione permanente.

In questa scenografia, i montanti agli angoli delle vetrine centrali sono stati rimossi e una struttura metallica è stata aggiunta a quella installata contro il muro, invitando i visitatori a cambiare il loro punto di vista e volgere lo sguardo verso i modelli.

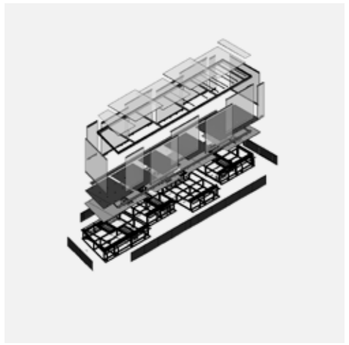













↓
Terra Sancta Museum, Gerusalemme, nel Convento della Flagellazione dei Francescani. Mestieri, attraverso Lamparredo, ha partecipato alla realizzazione del museo che custodisce il patrimonio archeologico e artistico della cristianità.

L'allestimento, tra rivestimenti in metallo, teche espositive e serramenti, è stato disegnato su misura per lasciare a vista la muratura storica e celare le parti di nuova costruzione, comprendendo anche supporti in metallo per capitelli, urne funerarie e frammenti lapidei, oltre alla grafica di pannelli e didascalie.

Ogni elemento, pre-assemblato in officina, è stato montato in cantiere in circa due mesi.

→
Museo Archeologico di San Lorenzo, Cremona. Un progetto di recupero che mette in dialogo architettura monumentale e reperti archeologici attraverso diaframmi espositivi e squarci di luce lungo le navate.

L'intervento ha riguardato la fornitura dei muri espositivi, delle pedane di supporto ai mosaici, dei supporti per l'impianto illuminotecnico e l'insieme dei supporti espositivi, tra vetrine incassate, leggii, supporti per anfore e tavoli.

Un elemento distintivo è il fondale con nicchia per il Ninfeo, dove la struttura di un capitello, ricostruita in elementi metallici, è stata parzialmente rivestita con i mosaici originali: un dialogo tra segno contemporaneo e architettura storica.









At Sea

Restaurants

I ristoranti a bordo sono tra le aree più prestigiose della nave, dove la ricerca di emozioni passa anche attraverso una cucina selezionata e uno spazio all'altezza di quest'esperienza.

Materiali ricercati, spesso provenienti da diverse parti del mondo, incontrano una manifattura interamente italiana e finiture di pregio, in un progetto ingegnerizzato per minimizzare gli interventi di manutenzione nel tempo. Il risultato è un ambiente che resta impeccabile crociera dopo crociera.

→
Per il Crown Grill di Sun Princess, TSI ha realizzato un ambiente di grande prestigio, dove ogni elemento contribuisce a definire un'esperienza di bordo ricercata ed esclusiva.

Divisori in vetro dorato, rivestimenti e finiture realizzati su misura interpretano con precisione il concept progettuale, coniugando qualità manifatturiera, attenzione al dettaglio e requisiti tecnici del settore navale.

Il risultato è uno spazio armonioso ed elegante, nel quale ogni particolare è studiato per valorizzare il comfort e l'esperienza degli ospiti.





Le Bistro, a bordo delle navi di Classe Prima di Norwegian Cruise Line, un'atmosfera sofisticata e senza tempo ispirata alla Galleria degli Specchi della Reggia di Versailles.

Marmi intarsiati, lampadari in cristallo e raffinate modanature in gesso danno forma a un ambiente esclusivo, risultato di un percorso che integra progettazione, ingegnerizzazione e produzione. L'elevato livello di prefabbricazione si combina con lavorazioni specialistiche completate direttamente a bordo, dove esperienza, precisione e controllo della qualità consentono di trasformare ogni dettaglio progettuale in un'opera realizzata con la massima fedeltà e cura esecutiva.

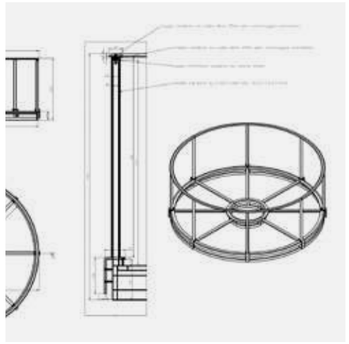





Nel ristorante The Local Grill delle navi della Classe Prima di Norwegian Cruise Line, il soffitto diventa l'elemento distintivo dell'intero ambiente. La complessa struttura tridimensionale, sviluppata attraverso un accurato processo di progettazione, ingegnerizzazione e prefabbricazione, testimonia la capacità di trasformare soluzioni tecniche avanzate in elementi di forte impatto estetico.

L'illuminazione integrata, studiata in ogni dettaglio e progettata secondo gli standard del settore navale, dialoga con arredi e finiture realizzati su misura, dando vita a uno spazio armonioso dove innovazione, precisione costruttiva e qualità manifatturiera si fondono in un'unica esperienza.



Teppanyaki Restaurant, nelle navi della Classe Prima di Norwegian Cruise Line. Il lusso di cenare sotto un'opera d'arte: le cappe decorative non sono semplici elementi funzionali ma vere creazioni artigianali, realizzate a partire da un'attenta selezione di materiali pregiati, prefabbricate e decorate a mano in laboratorio, e rifinite a bordo, in navigazione.

Un incontro tra design, arte e ingegneria, dove ogni dettaglio contribuisce a un'esperienza esclusiva e irripetibile.

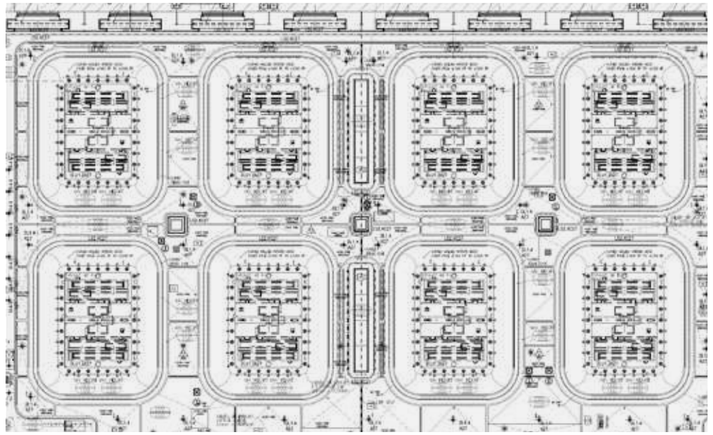







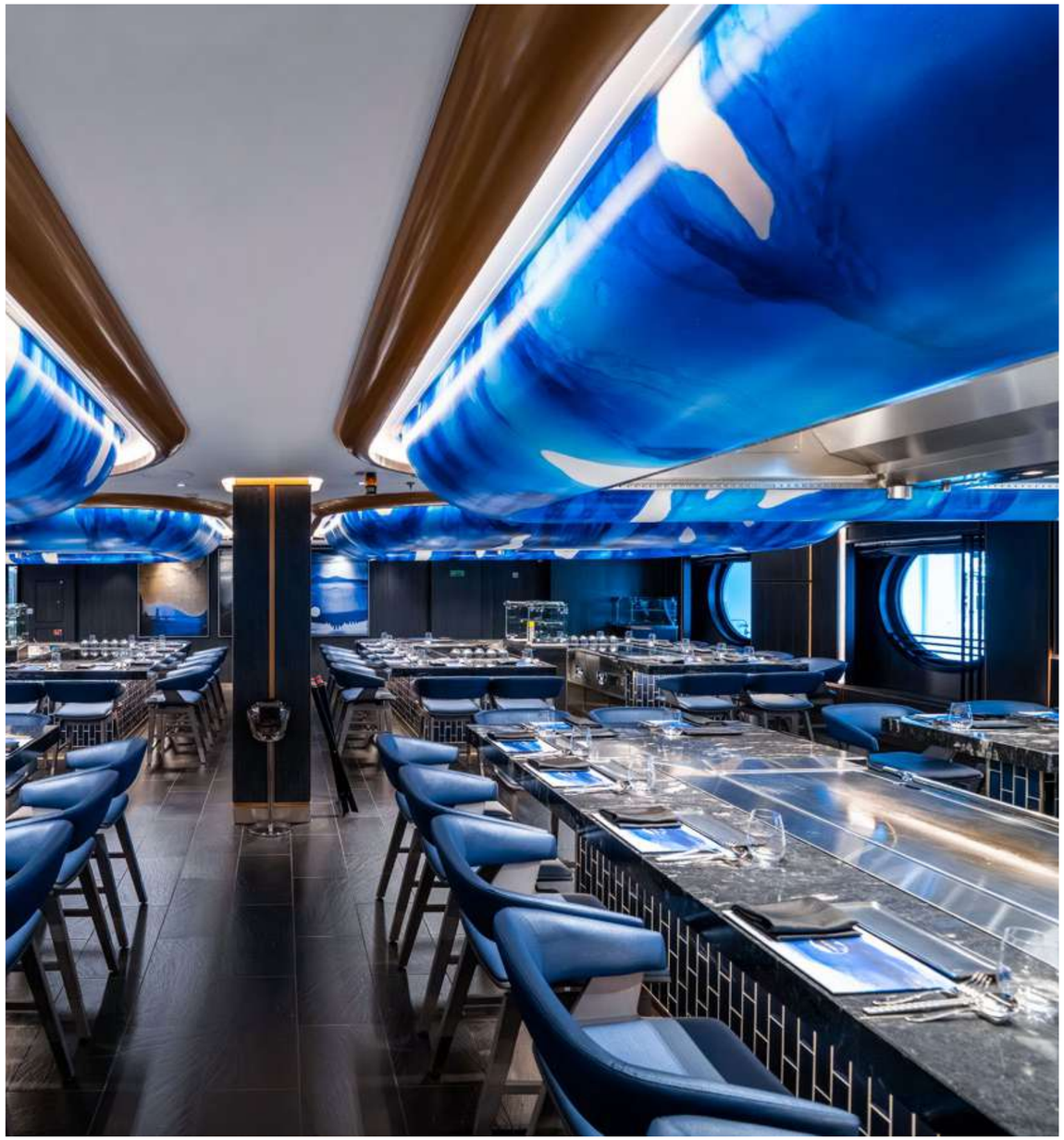

↓
A bordo di Seabourn Quest, The Grill by Thomas Keller interpreta l'eleganza senza tempo dei grandi ristoranti d'oltreoceano attraverso un ambiente ricercato e ricco di dettagli.

Materiali selezionati provenienti da diverse parti del mondo trovano espressione in una realizzazione di eccellenza, valorizzata dal sapere manifatturiero italiano e da lavorazioni eseguite su misura.

La complessità geometrica di soffitti, rivestimenti e imbottiti ha richiesto un articolato processo di progettazione, ingegnerizzazione e produzione integrata, dimostrando la capacità di trasformare soluzioni tecnicamente complesse in spazi raffinati, funzionali e di elevato valore estetico.

→
O'Malley's Irish Pub, a bordo delle navi Sphere Class di Princess Cruises, ricrea lo stile autentico di un pub irlandese attraverso un uso esteso di legno naturale e verniciato.

Le salette private, disegnate a forma di botte con doghe che ne richiamano l'effetto, portano il tema del pub fino al dettaglio architettonico, in un ambiente pensato per la convivialità a bordo.



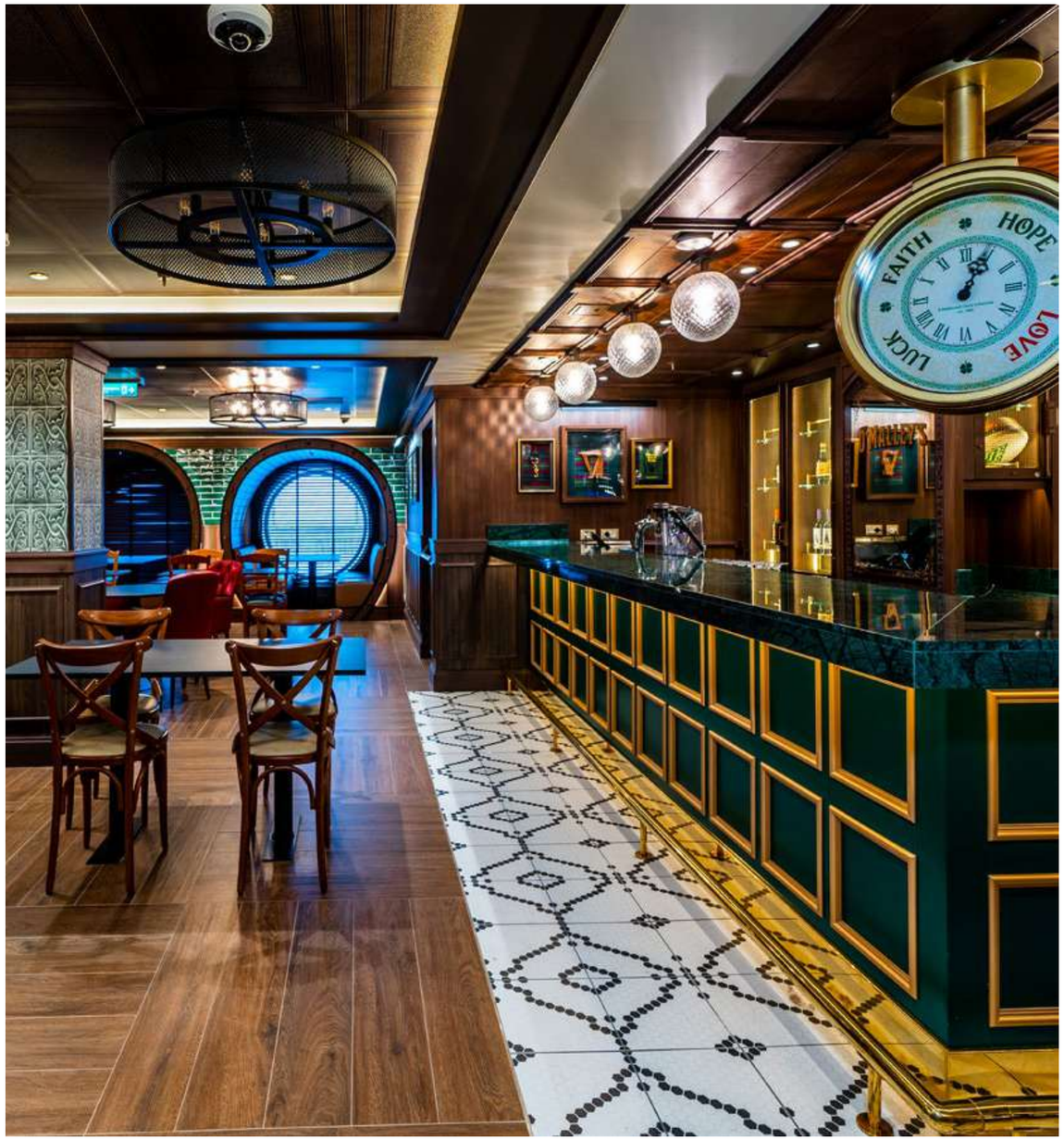

Bars & Lounges

La vita di un bar a bordo non si ferma mai,
dal primo caffè all'ultimo drink della notte.
Dietro ogni bancone su misura c'è il lavoro di più
maestranze, dalla lavorazione del legno a quella
dei metalli, coordinate in un unico progetto capace
di rispettare tempi e standard tecnici della nave.

Materie selezionate, di manifattura locale,
e finiture di pregio si uniscono a un'ingegnerizzazione
volta a semplificare la manutenzione, pensata
tanto per chi ci lavora quanto per chi lo vive.



→
Metropolitan Bar, il cocktail lounge
sostenibile a bordo di Norwegian Aqua,
con un interior design retrò dal twist
contemporaneo tra pattern anni '70
e una parete LED touch-responsive.

Il marmo, selezionato per la bellezza
delle sue venature, e le decorazioni
a parete a taglio laser di precisione
dialogano con un pregiatissimo soffitto
semicircolare in vetro, impreziosito da
cristalli sfaccettati ad alta brillantezza.



←
Sul ponte 7 di Norwegian Viva, il Metropolitan Bar si veste di un'atmosfera altrettanto sofisticata e cosmopolita, dove cocktail artigianali sostenibili e vini biodinamici accompagnano la vista sull'oceano fino a tarda notte.

Qui il marmo è selezionato in funzione delle sue tonalità, mentre una pregiata soffittatura in metallo, prefabbricata in officina, viene rifinita a stucco e vernice direttamente in opera.

↓
The Living Room Café & Bar rappresenta uno degli spazi più iconici della flotta The Ritz-Carlton Yacht Collection.

Pavimentazioni in legno pregiato, partizioni decorative in vetro e un'imponente area bar definiscono uno spazio caratterizzato dall'utilizzo attento ed equilibrato di materiali nobili, illuminazione soffusa e dettagli architettonici raffinati e versatili.





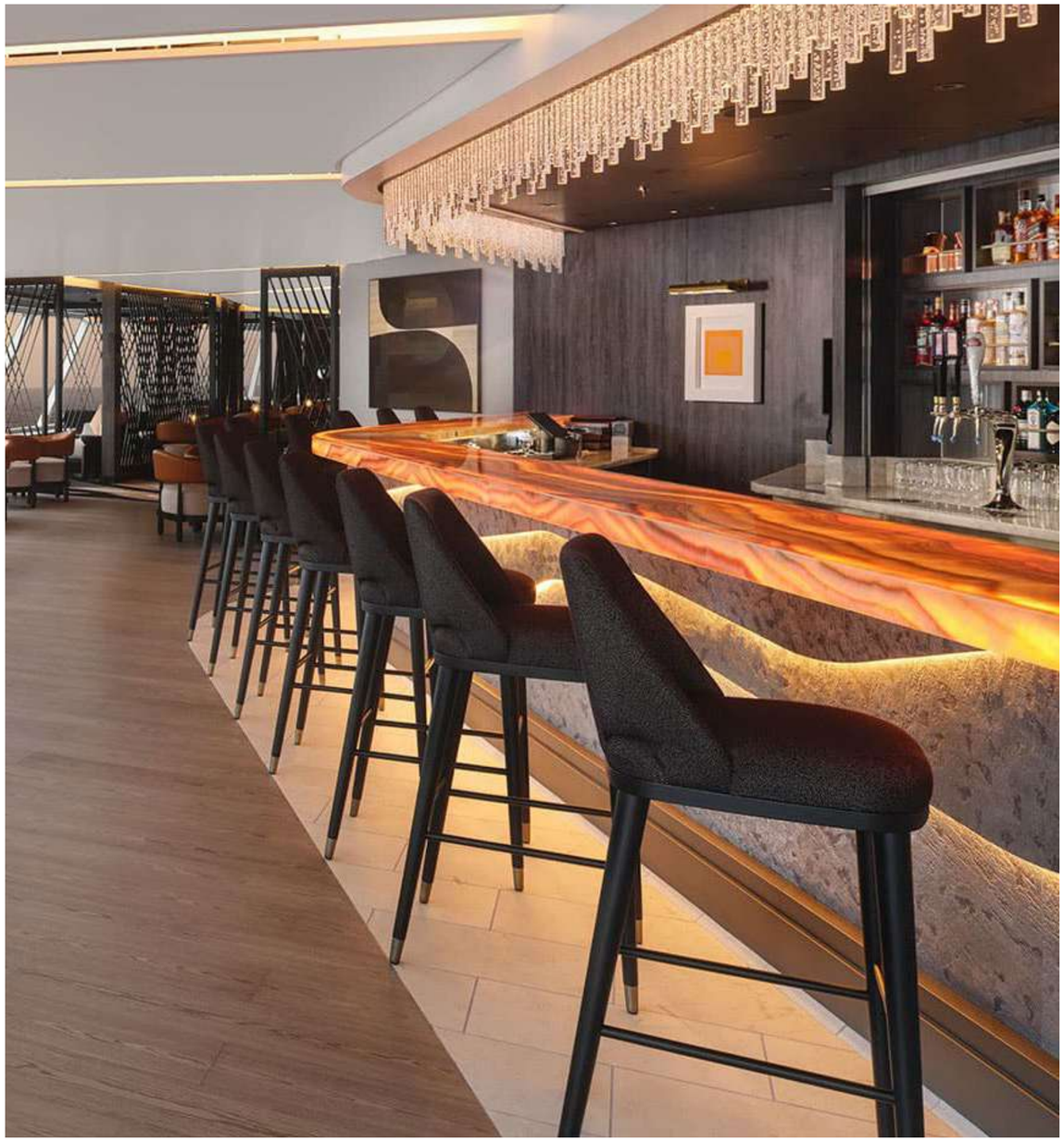

L’Observation Lounge è uno degli spazi pubblici più apprezzati di Norwegian Cruise Line, presente sulle navi più recenti come Prima, Viva e Luna.

Le ampie superfici vetrate valorizzano la connessione con l’ambiente esterno, mentre la suddivisione degli spazi attraverso partizioni eleganti e soluzioni architettoniche su misura crea aree riservate e accoglienti dedicate al relax e alla socializzazione.

I divisori, impreziositi da dettagli metallici, testimoniano la cura dedicata a ogni particolare costruttivo, mentre il banco bar, caratterizzato da superfici in onice retroilluminato e da lavorazioni artigianali di elevata complessità, esprime la capacità di integrare estetica, innovazione e qualità manifatturiera in un unico ambiente.





A bordo delle navi Sphere Class
di Princess Cruises, Good Spirits
at Sea rappresenta uno spazio esclusivo
concepito per offrire un'esperienza
immersiva e coinvolgente.

Il progetto combina design, artigianalità
e precisione costruttiva in un ambiente
raccolto e ricco di personalità.

Elemento iconico dello spazio è
la struttura scenografica centrale,
realizzata su misura attraverso
lavorazioni metalliche di elevata
complessità e caratterizzata da una cura
meticolosa di ogni dettaglio costruttivo.

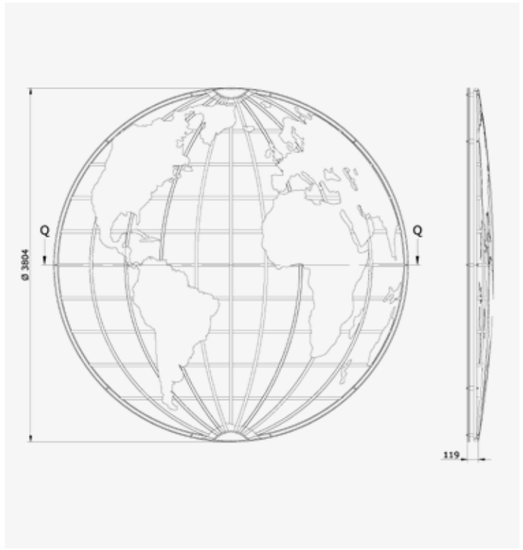



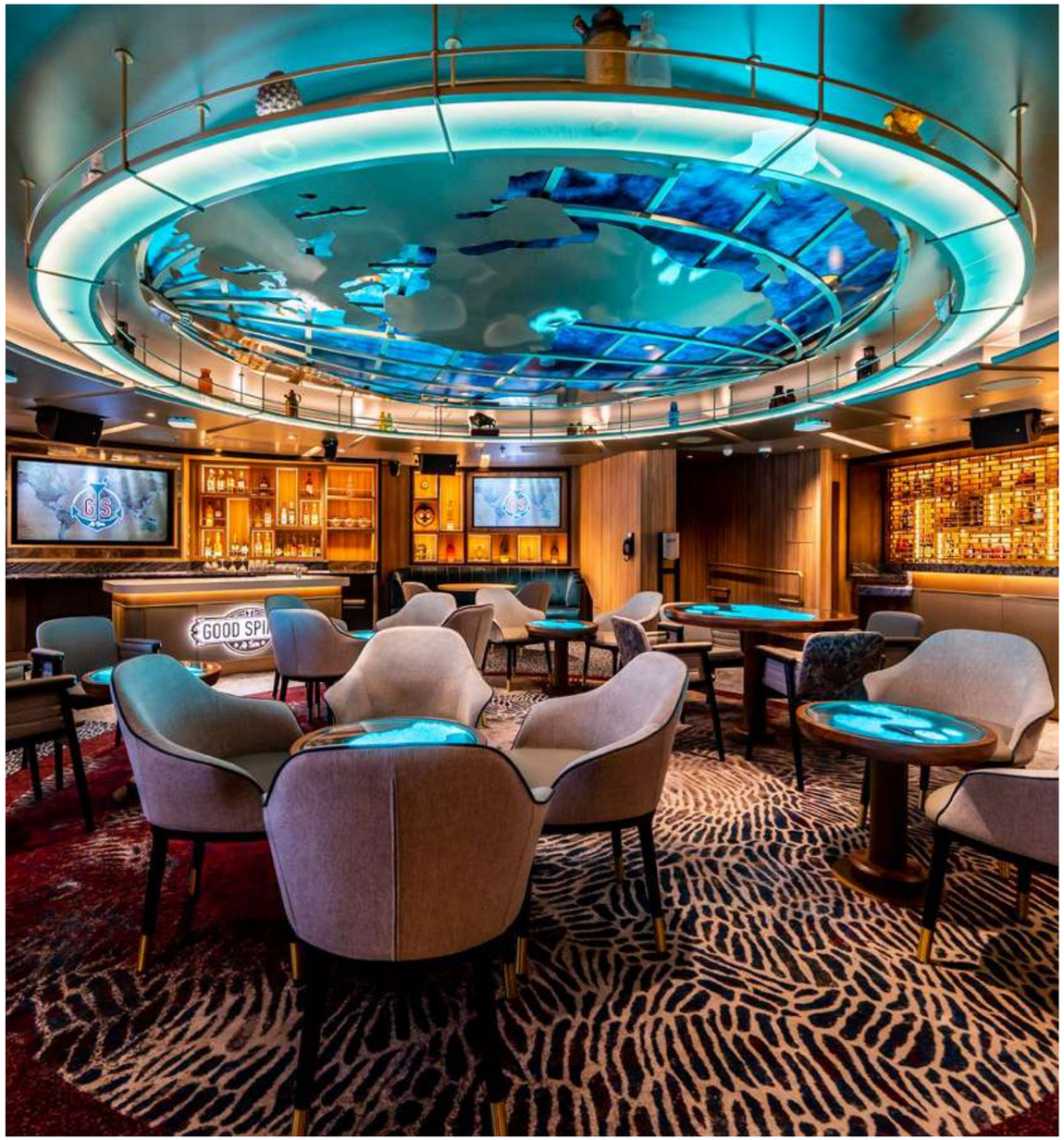

The Humidor Cigar Lounge,
a bordo delle navi della Classe Prima
di Norwegian Cruise Line, è un raffinato
salone dedicato agli appassionati
di sigari, arredato in stile classico
e separato dalle altre aree pubbliche
per garantire privacy e massimo relax.

Un parquet composto da tre essenze
diverse, lavorato su misura, incontra
ottone e pellami decorativi a parete,
per un'atmosfera calda e accogliente
in ogni dettaglio.











Pane e Sole Bar & Bistro, a bordo di Mein Schiff Relax, interpreta l'atmosfera rilassata e accogliente degli spazi outdoor mediterranei attraverso un linguaggio progettuale contemporaneo e raffinato.

Elemento distintivo del progetto è l'articolata struttura architettonica a lamelle, realizzata in acciaio con finitura effetto legno, che coniuga valore estetico, durabilità e prestazioni richieste dall'ambiente navale.

La cura nella scelta dei materiali e l'attenzione ai dettagli costruttivi contribuiscono a definire uno spazio armonioso e funzionale, pensato per offrire agli ospiti un'esperienza di comfort e relax in costante dialogo con il mare.

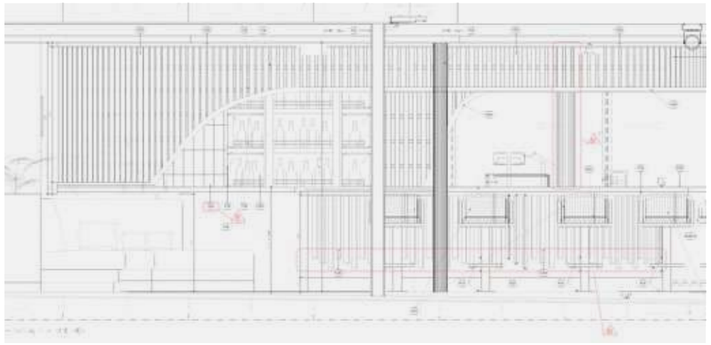

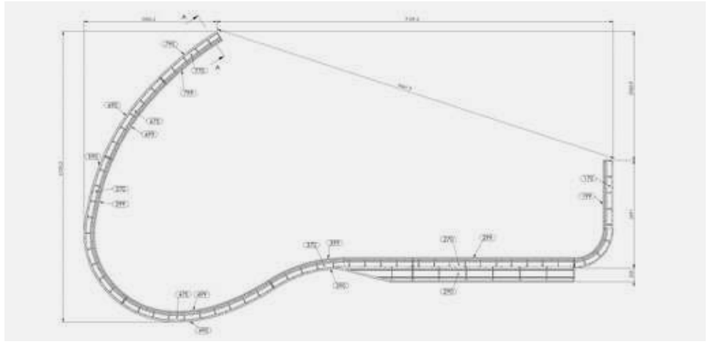





Suites

Le suite rappresentano la più alta espressione della cura dell’ospite a bordo: ambienti esclusivi, concepiti per offrire un’esperienza di soggiorno in cui eleganza, comfort e privacy si fondono in un perfetto equilibrio.

Un’attenta selezione di materiali pregiati e dotazioni di ultima generazione, unitamente alla qualità della manifattura artigianale che trasforma ogni elemento d’arredo in una soluzione unica, danno vita a spazi costruiti attorno all’ospite capaci di garantire un’atmosfera di benessere e riservatezza.



→
Una suite panoramica affacciata sul mare, dove le ampie vetrate inclinate portano l’orizzonte all’interno.
Gli arredi sono su misura: un bancone bar rivestito in pannelli specchiati bronzo, con piano luminoso, e sedute dalla struttura curva a listelli.
Il controsoffitto a cassettoni, con lucernario e luce indiretta perimetrale, amplifica la luminosità naturale dello spazio.



←
Nell’area pranzo di una suite di bordo, pareti a boiserie con pannelli in tessuto e cornici a rilievo definiscono un ambiente caldo e raccolto. La madia con piano in marmo e il controsoffitto ribassato in tonalità cipria accompagnano i toni neutri degli arredi, mentre un lampadario in vetro soffiato diventa il punto focale della sala.

↓
Le suite più ampie portano a bordo la scala e il comfort di una residenza privata. Nel living, una parete attrezzata laccata scura integra vetrine profilate in ottone. Nella camera, la testata in pannelli imbottiti a losanga dialoga con la pediera impiallacciata a raggiera e con il soffitto scuro impreziosito da un decoro luminoso.





Entertainment

Le aree dedicate all’intrattenimento richiedono una progettazione capace di guardare oltre le esigenze del presente. L’evoluzione continua delle tecnologie, dei contenuti e delle modalità di fruizione impone infatti spazi flessibili e pronti ad adattarsi nel tempo.

Per questo il coordinamento tra impianti, strutture e allestimenti assume un ruolo centrale fin dalle prime fasi del progetto. Attraverso un’approfondita attività di ingegnerizzazione, sviluppiamo ambienti modulari e altamente funzionali, progettati per integrare futuri aggiornamenti e nuove attrazioni senza compromettere qualità, sicurezza ed esperienza degli ospiti.



→
Game Zone, a bordo di Norwegian Luna, reinterpreta il celebre Galaxy Pavilion di Norwegian Cruise Line in una nuova veste tecnologica e futuristica.







Un pavimento tecnico integra
e distribuisce in modo efficiente
le infrastrutture di servizio, mentre
elementi architettonici modulari
e ingegnerizzati contribuiscono
a definire l'identità dello spazio.

Le particolari finiture dall'effetto
metallico, ottenute attraverso specifiche
tecniche di verniciatura, conferiscono
carattere e contemporaneità
all'ambiente.

Materiali fonoassorbenti e soluzioni
dedicate al controllo acustico
completano il progetto, garantendo
elevati livelli di comfort e una perfetta
fruibilità degli spazi circostanti.



Sul ponte 7 della Carnival Jubilee, uno dei casinò più grandi della flotta.

Tra slot machine e giochi da tavolo, ogni scelta progettuale nasce dal dialogo tra i requisiti tecnici dell'ambiente, tra cui illuminazione e isolamento acustico, e la ricerca di un'estetica elegante e coinvolgente. Il risultato è uno spazio dove intensità del gioco ed eleganza convivono senza compromessi.



Retail

A bordo, i brand prestigiosi trovano spazi retail ad alta attrattività, progettati per offrire un'esperienza d'acquisto coinvolgente e valorizzarne l'identità nel contesto unico della nave.

Layout e soluzioni espositive vengono sviluppati per ottimizzare ogni superficie disponibile, massimizzando la visibilità dei prodotti e l'efficienza commerciale degli spazi, preservando la coerenza con l'identità del brand ospitato.

L'ammodernamento delle aree negozi passa attraverso materiali e forniture personalizzate, con un'attenzione al dettaglio che segue i nuovi linguaggi estetici dei brand di prestigio.

→
La configurazione degli spazi retail nasce da un'attenta analisi del posizionamento dei marchi ospitati e dei mercati di riferimento lungo gli itinerari della nave.

Le scelte dell'armatore o del concessionario orientano infatti l'intero progetto, guidando la definizione di layout, percorsi ed esperienza d'acquisto per garantire la massima coerenza con le aspettative della clientela.





Ogni dettaglio contribuisce a tradurre l'identità del marchio in uno spazio riconoscibile, coinvolgente e coerente con il suo posizionamento.

Dalla progettazione degli arredi alle soluzioni espositive, ogni scelta è orientata a valorizzare i prodotti e migliorare l'esperienza del passeggero.

L'intero progetto nasce dall'integrazione tra obiettivi commerciali, qualità esecutiva e conformità agli standard tecnici e alle normative internazionali che regolano il settore crocieristico.













Tech@Sea evidenzia la capacità di TSI di sviluppare spazi retail altamente specializzati, nei quali design, impiantistica e allestimento convergono in un'unica soluzione integrata.

Elementi sviluppati su misura, materiali e dettagli costruttivi di elevata qualità consentono di soddisfare i rigorosi requisiti del settore navale, migliorando al contempo comfort, funzionalità ed esperienza del passeggero.

Un progetto che dimostra come l'innovazione tecnologica possa tradursi in qualità percepita e valore per il cliente.



Family & Kids

Colori, forme e materiali diversi raccontano un mondo su misura per i più piccoli, tra attrazioni interattive e attività educative pensate tanto per stimolare quanto per divertire.

Progettare questi ambienti significa conciliare gioco e sicurezza fin dalle prime fasi, con materiali resistenti e certificati che reggono un uso continuo e vivace. Il design si distingue per un carattere espressivo deciso, con geometrie creative e forme dinamiche capaci di accendere la fantasia dei più giovani.

→
Kids & Teens Club, a bordo di Norwegian Prima, uno spazio dallo stile tech e particolarmente luminoso, dove giochi, feste e attività coinvolgono coetanei tra console per videogame e un cinema con audio surround.

Sicurezza e igiene sono garantite da materiali e finiture progettati per l'uso quotidiano dei più giovani. Grafiche personalizzate su pellicola vestono le pareti.









Splash Academy, il miniclub di Norwegian Aqua dedicato ai bambini, un mondo di colori vivaci fatto di giochi creativi, attività artistiche, sport e videogiochi.

Materiali e finiture facilmente igienizzabili si uniscono a un sistema di controllo e sicurezza dedicato ai giovani ospiti, mentre pareti con grafiche personalizzate disegnano un percorso visivo e continuo. Una parete manovrabile realizzata su misura permette di compartimentare gli spazi, garantendo la massima modularità in base alle attività del momento.

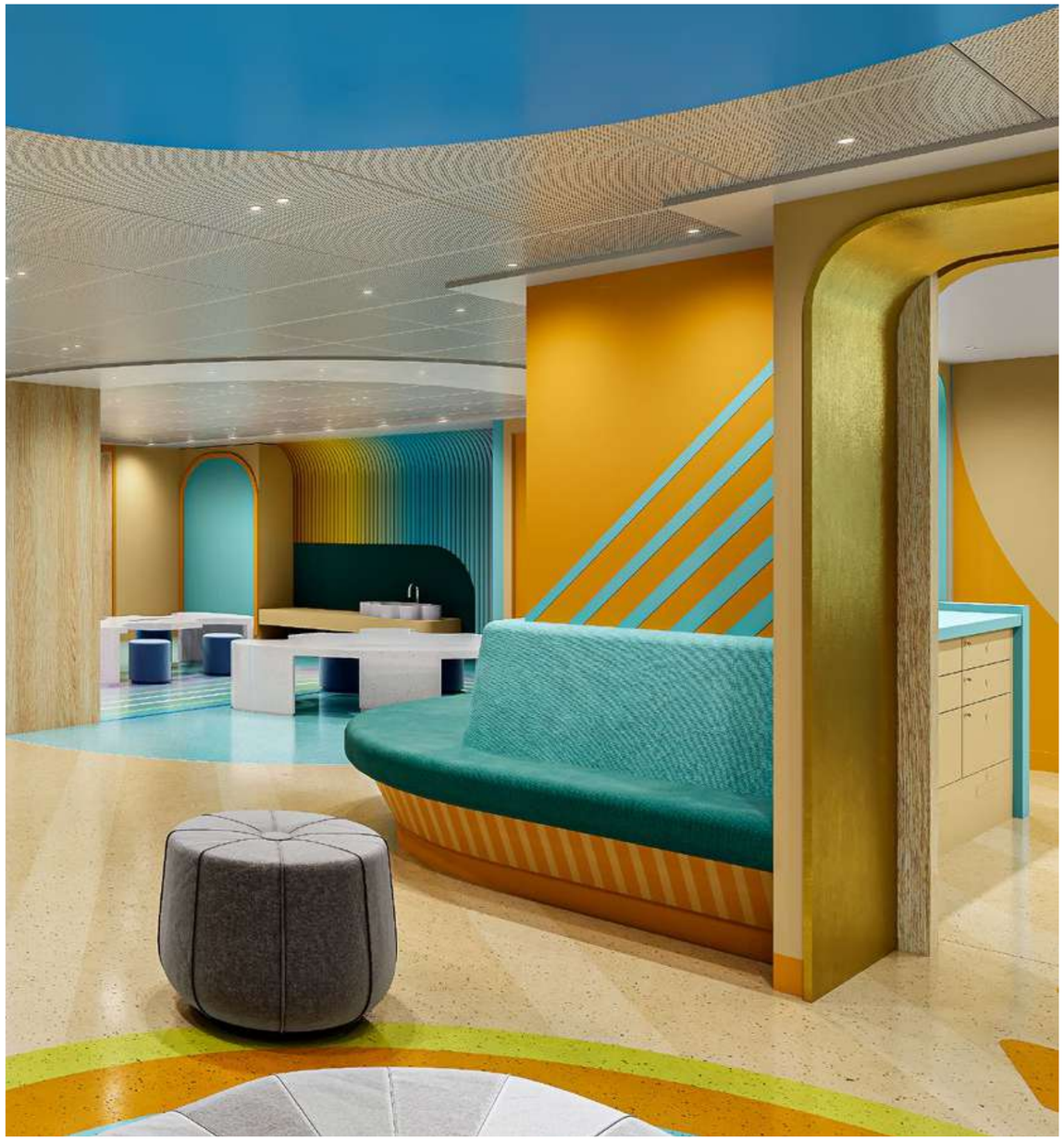

Open Decks & Pools

Le aree outdoor rappresentano una delle principali sfide progettuali e costruttive del settore crocieristico, chiamate a garantire prestazioni tecniche elevate in condizioni operative particolarmente gravose.

Piscine, spiagge, docce, idromassaggi, canvas, pergole e cabanas devono resistere all'azione combinata di agenti atmosferici, ambiente marino, irraggiamento solare e sollecitazioni meccaniche. L'acciaio, opportunamente trattato e verniciato, garantisce durabilità nel tempo, unitamente a una resistenza strutturale assicurata da calcoli ingegneristici e collaudi dedicati.

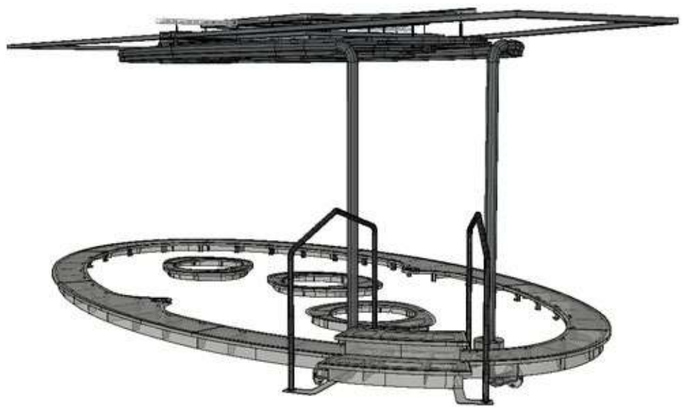

→
Splash Pad è l'area interattiva con giochi d'acqua e spruzzi pensata appositamente per il divertimento e il rinfresco dei bambini più piccoli, presente nelle navi della classe InTUItion di TUI Cruises.

Non solo design e costruzione: per questo progetto abbiamo studiato e sviluppato anche l'intero sistema idraulico, fondamentale per garantire un flusso continuo, controllato e suggestivo dell'acqua. Tecnologia e progettazione si fondono in un'atmosfera unica, tra lame d'acqua che scendono dall'alto, spruzzi che emergono dal pavimento e giochi di luce che ne amplificano il carattere dinamico e coinvolgente.



Agorà, elemento iconico del progetto a bordo delle navi della classe InTUItion di TUI Cruises. Ispirata alle antiche città greche, è costruita su più livelli sfalsati che scendono verso la piscina a sfioro (Infinity Pool), eliminando le barriere visive e le ringhiere per offrire una vista ininterrotta sull'orizzonte.

X-Sundeck, a bordo delle navi della classe InTUItion di TUI Cruises. Un'area solarium esclusiva a poppa, riservata agli ospiti delle suite e servita da un proprio bar, con accesso privato, un servizio di ristorazione dedicato e amenity premium.

Una zona idromassaggio e un'ampia spiaggetta completano lo spazio, per un'esperienza di massimo comfort sul ponte più alto della nave.



Immerso in un'atmosfera raffinata e discreta, il Sanctuary Club della Sun Princess è un'area outdoor dove ogni dettaglio è studiato per garantire benessere.

Elemento centrale è una piscina di generose dimensioni, circondata da ampie aree prendisole, bar e zone riservate separate dalle aree comuni. Le cabanas private donano privacy e comfort, con uno standard paragonabile a un resort di lusso.

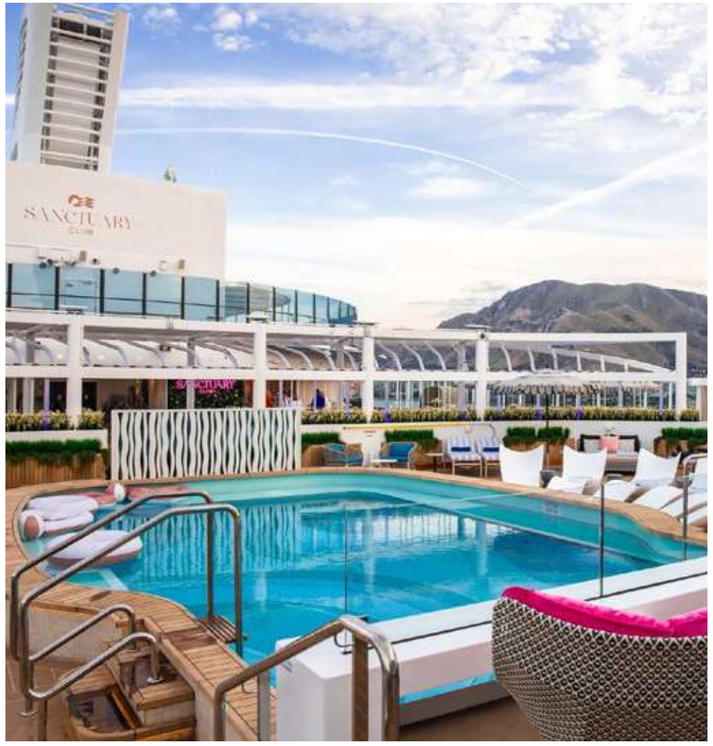

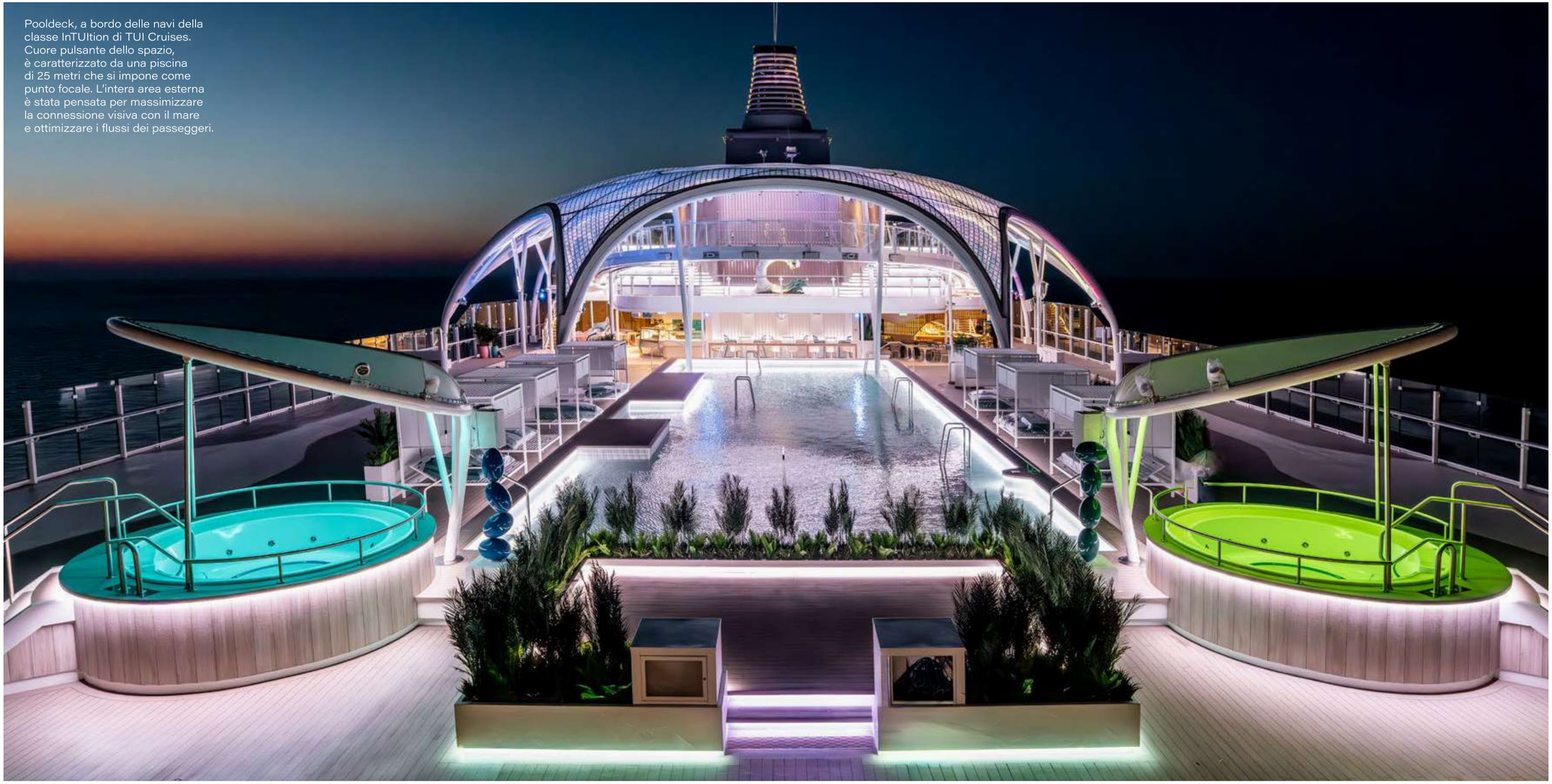

Pooldeck, a bordo delle navi della classe InTUItion di TUI Cruises. Cuore pulsante dello spazio, è caratterizzato da una piscina di 25 metri che si impone come punto focale. L'intera area esterna è stata pensata per massimizzare la connessione visiva con il mare e ottimizzare i flussi dei passeggeri.

Passenger Stairs

Le scale sono uno dei principali nodi di collegamento della nave, chiamate a gestire i flussi passeggeri tra ponti e aree pubbliche.

Progettare questi spazi richiede un'analisi attenta che garantisca i più elevati standard di sicurezza, comfort e funzionalità, dalla scelta di materiali e finiture fino alla percorribilità e all'efficacia dei percorsi di esodo in situazioni di emergenza.

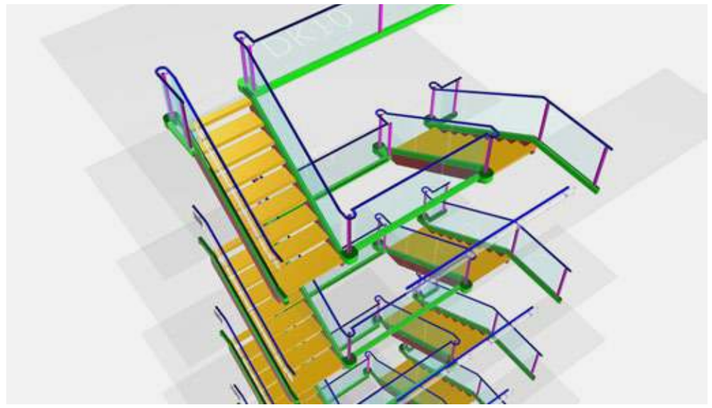

→
Ilma, The Ritz-Carlton Yacht Collection. Le scale interne sono progettate per essere più di un semplice collegamento tra i ponti. Parapetti in vetro con corrimano in acciaio inossidabile lucido si uniscono alla geometria quadrata del vano per lasciar penetrare la luce fino ai ponti inferiori, amplificando il senso di spazio a bordo.

I gradini, dal rivestimento chiaro e dalla texture geometrica regolare, sono incorniciati da strutture metalliche scure che richiamano la colonna centrale, decorata con cuciture incrociate in pelle.

Restrooms

I restroom pubblici, distribuiti in ogni area della nave, richiedono un’ottimizzazione estrema di ogni spazio disponibile. La sfida è mantenere la stessa qualità esecutiva in ogni singola unità, coordinando parte impiantistica e finiture estetiche fin dalle prime fasi progettuali.

Proprio per la frequenza con cui vengono utilizzati, sono spazi strategici: materiali resistenti all’usura e all’umidità si combinano con dettagli curati, illuminazione studiata e finiture pensate per trasformare un momento di passaggio in un’esperienza di relax.

→
Eleganti finiture e accessori di pregio garantiscono funzionalità e durata nel tempo, con la stessa cura riservata agli spazi più rappresentativi della flotta appartenente a The Ritz-Carlton Yacht Collection.



Wellness & Spa

Le aree wellness accolgono gli ospiti in un ambiente pensato per trasmettere comfort, relax ed esclusività, tra ampie zone comuni dedicate alla socializzazione e sale trattamento più contenute, studiate per garantire privacy e un'esperienza personalizzata.

Saune, bagni turchi, cabine a infrarossi e vasche idromassaggio vengono realizzati attraverso un ampio utilizzo di materiali pregiati come marmo e legno naturale, dietro cui si celano con naturalezza ed eleganza sistemi di aerazione, impermeabilizzazioni e impianti tecnici complessi.

→
L'area Wellness & Spa di Seven Seas Grandeur è stata concepita come un rifugio dedicato al benessere e al relax, dove materiali pregiati, superfici lapidee selezionate e dettagli ricercati contribuiscono a creare un'atmosfera di raffinata esclusività.

La parete in onice retroilluminato diventa elemento scenografico e identitario dello spazio, mentre arredi e complementi sono studiati per offrire il massimo comfort agli ospiti.

Ogni dettaglio, dalle finiture ai lettini riscaldati, è progettato per trasformare l'esperienza di bordo in un autentico percorso di rigenerazione e benessere.

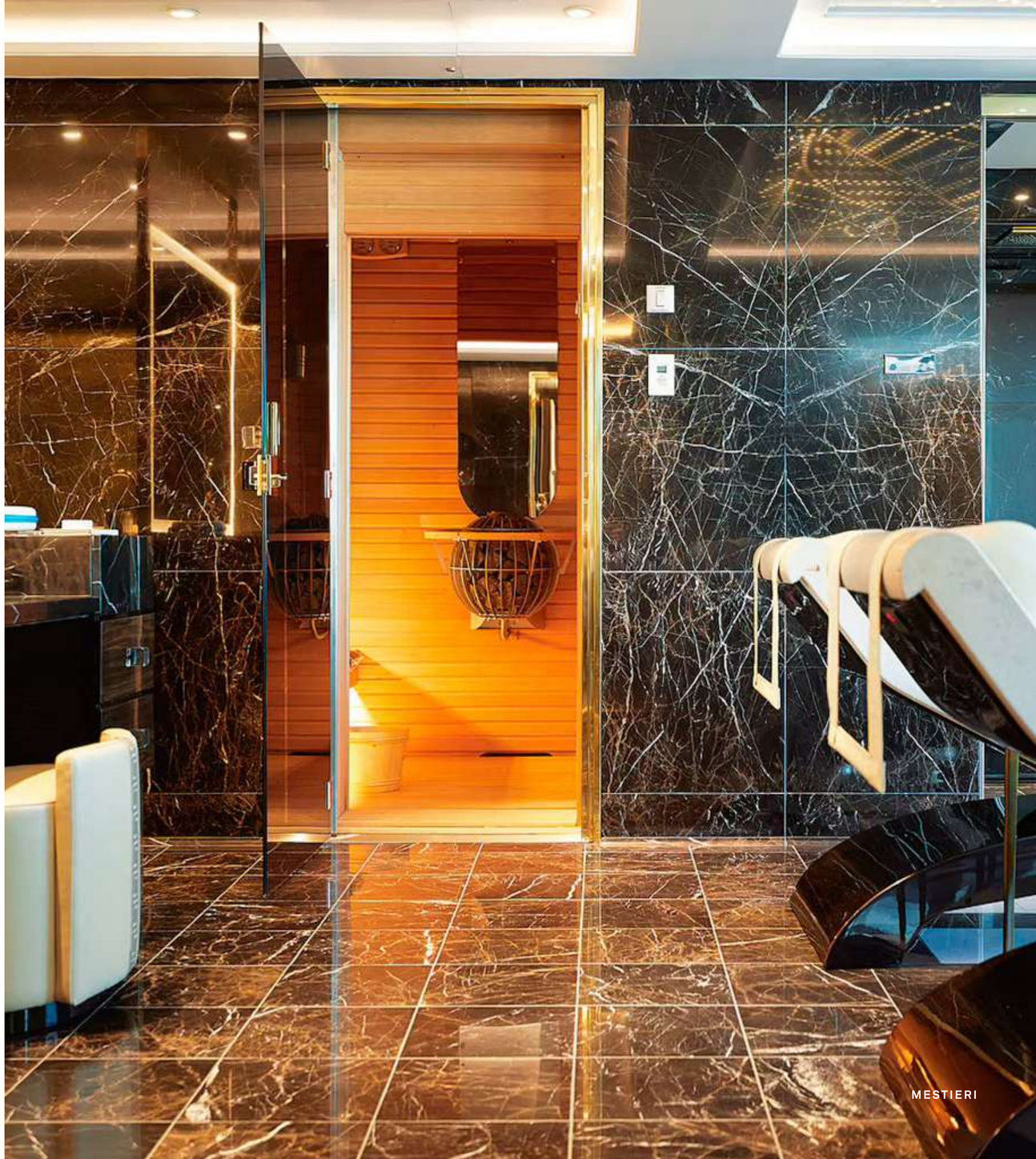

Realizzazioni *per*

BMW Showroom
Bonelli Erede
Ca' Zanardi
Doha Airport
Dolce&Gabbana
Expo 2015
FINRA
Florence Manifattura
Fondaco dei Tedeschi
Fuori Salone Tennis Club Bonacossa
Geox
Graff
Hard Rock Cafe New York
Hotel Anglo American Florence
Hotel Armani
Hotel Atlantis
Hotel Borgospesso
Hotel Bulgari
Hotel Capri Palace
Hotel Caruso Belmond
Hotel Cheval Blanc St Barth
Hotel Il Sereno Cartier
Hotel Le Palme Rocco Forte
Hotel Marriott Duo Milan
Hotel Nolinski
Hotel Palazzo Avino
Hotel Principessa
Hotel Resort Chia Laguna
Hotel Room Mate Milan
Hotel Room Mate Rome
Hotel The Excelsior
Hotel The Peninsula
Hotel W Florence
Huawei
Intel
Jimmy Choo
Läderach
Louis Vuitton
Luxottica
Marienturm
Ministry of Interior
Missoni
Moncler
MSC Terminal Miami
MSGM
Musée National de la Marine
Museum - Cathedral+Treasury Museum
Museum Archivio Nazionale Rennes
Museum - Diocesan Museum
Museum Domus and Episcopal Palace
Museum MAN
Museum of Salò MuSa
Museum San Lorenzo
Museum - Terra Sancta Museum
Museum Tomba di Giulietta
Oakley
Oliver Peoples
Pepsi Madison Square Garden
Printemps
Private Residence London
Private Residence Treviso
Ray-Ban
Replay
RH Paris
Rossignol
Saint Laurent
Samaritaine
Serapian
Sergio Rossi
Showroom Budri
Sisley
Starbucks
Sunglass Hut
T35 Luxottica Digital Factory
Tessabit
The Pink Closet
Trussardi
Verizon
Versace
Vietti
Villa Mondelli
Villa Reale di Marlia
Vogue
With Me

Adora Mediterranea
AIDAmira
Amera
Astoria Grande
Azamara Journey
Azamara Onward
Azamara Pursuit
Azamara Quest
Blue Dream Melody
Carnival Celebration
Carnival Dream
Carnival Elation
Carnival Fantasy
Carnival Firenze
Carnival Freedom
Carnival Glory
Carnival Horizon
Carnival Inspiration
Carnival Jubilee
Carnival Legend
Carnival Liberty
Carnival Luminosa
Carnival Magic
Carnival Panorama
Carnival Pride
Carnival Radiance
Carnival Spirit
Carnival Sunrise
Carnival Valor
Carnival Venezia
Carnival Vista
Cordelia Sky
Costa Deliziosa
Costa Diadema
Costa Victoria
Crystal Serenity
Crystal Symphony
Cunard Queen Victoria
Disney Adventure
Disney Destiny
Disney Fantasy
Disney Treasure
Genting Explorer
GNV Aries
HAL Amsterdam
HAL Eurodam
HAL Koningsdam
HAL Nieuw Amsterdam
HAL Nieuw Statendam
HAL Noordam
HAL Oosterdam
HAL Rotterdam
HAL Volendam
HAL Westerdam
HAL Zaandam
HAL Zuiderdam
Island Princess
Mardi Gras
Margaritaville at Sea Beachcomber
Mein Schiff Flow
Mein Schiff Relax
Mitsui Ocean Fuji
Mitsui Ocean Sakura
MSC Lirica
MSC Opera
MSC Sinfonia
MSC World America
Norwegian Aqua
Norwegian Dawn
Norwegian Escape
Norwegian Gem
Norwegian Jade
Norwegian Jewel
Norwegian Luna
Norwegian Pearl
Norwegian Prima
Norwegian Spirit
Norwegian Sun
Norwegian Viva
Oceania Insignia
Oceania Marina
Oceania Nautica
Oceania Regatta
Oceania Riviera
Oceania Sirena
Oceania Vista
P&O Britannia
P&O Pride of Hull
P&O Pride of Rotterdam
Pullmantur Monarch
Pullmantur Sovereign
Pullmantur Zenith
RCCL Allure of the Seas
RCCL Grandeur of the Seas
RCCL Icon of the Seas
RCCL Symphony of the Seas
Regent Seven Seas Explorer
Regent Seven Seas Grandeur
Regent Seven Seas Mariner
Regent Seven Seas Navigator
Regent Seven Seas Splendor
Regent Seven Seas Voyager
Ritz-Carlton Ilma
Ritz-Carlton Luminara
Riverside Bach
Riverside Debussy
Riverside Mahler
Riverside Mozart
Riverside Ravel
Sapphire Princess
Seabourn Odyssey
Seabourn Quest
Silver Endeavour
Silver Spirit
Star Princess
Sun Princess
The World
Viking Glory

Venezia,
Londra,
New York

EUROPA

Mestieri SpA
Via A. Boito 25
31048 San Biagio di Callalta
TV Italia
T (+39) 0438 4717
info@mestierigruppo.com

Mestieri UK Ltd
19 The Circle
Queen Elizabeth Street
London SE1 2JE
info@mestieriuk.com

USA

Mestieri USA Inc.
New York
info@mestieriusa.com

(BUDRI® + CEOLIN + lamparredo + SKILLMAX + SOMEC TSI) MESTIERI

MESTIERIGRUPPO.COM